JEFE DE GOBIERNO DE LA CIUDAD AUTÓNOMA DE BUENOS AIRES
MINISTERIO DE EDUCACIÓN
PRIMEROS NIVELES

FECHA APROBACIÓN		
DTO.	No	BOL. OFICIAL

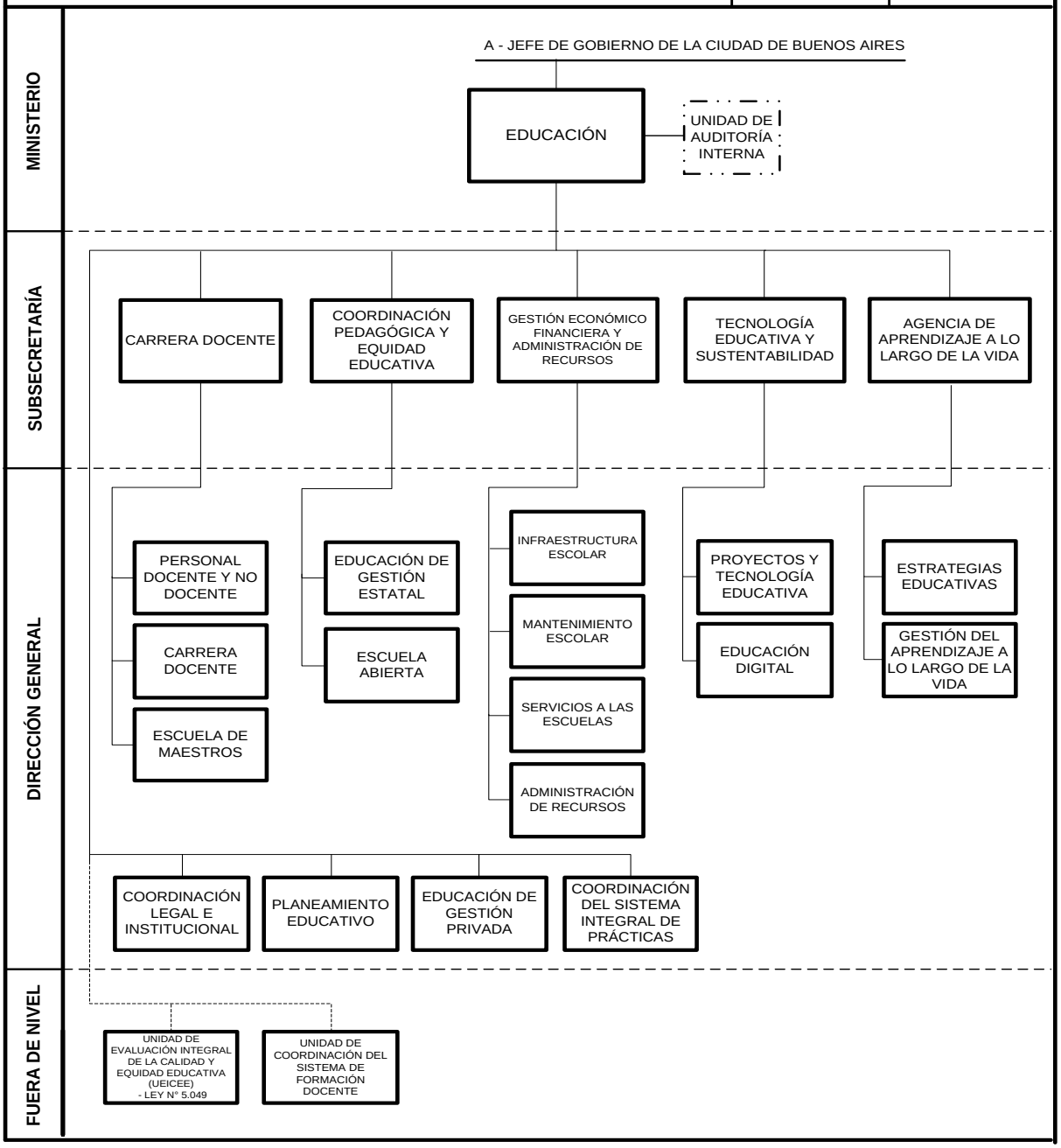

JEFE DE GOBIERNO DE LA CIUDAD AUTÓNOMA DE BUENOS AIRES
MINISTERIO DE EDUCACIÓN
UNIDAD DE AUDITORÍA INTERNA

FECHA APROBACIÓN		
DTO.	No	BOL. OFICIAL

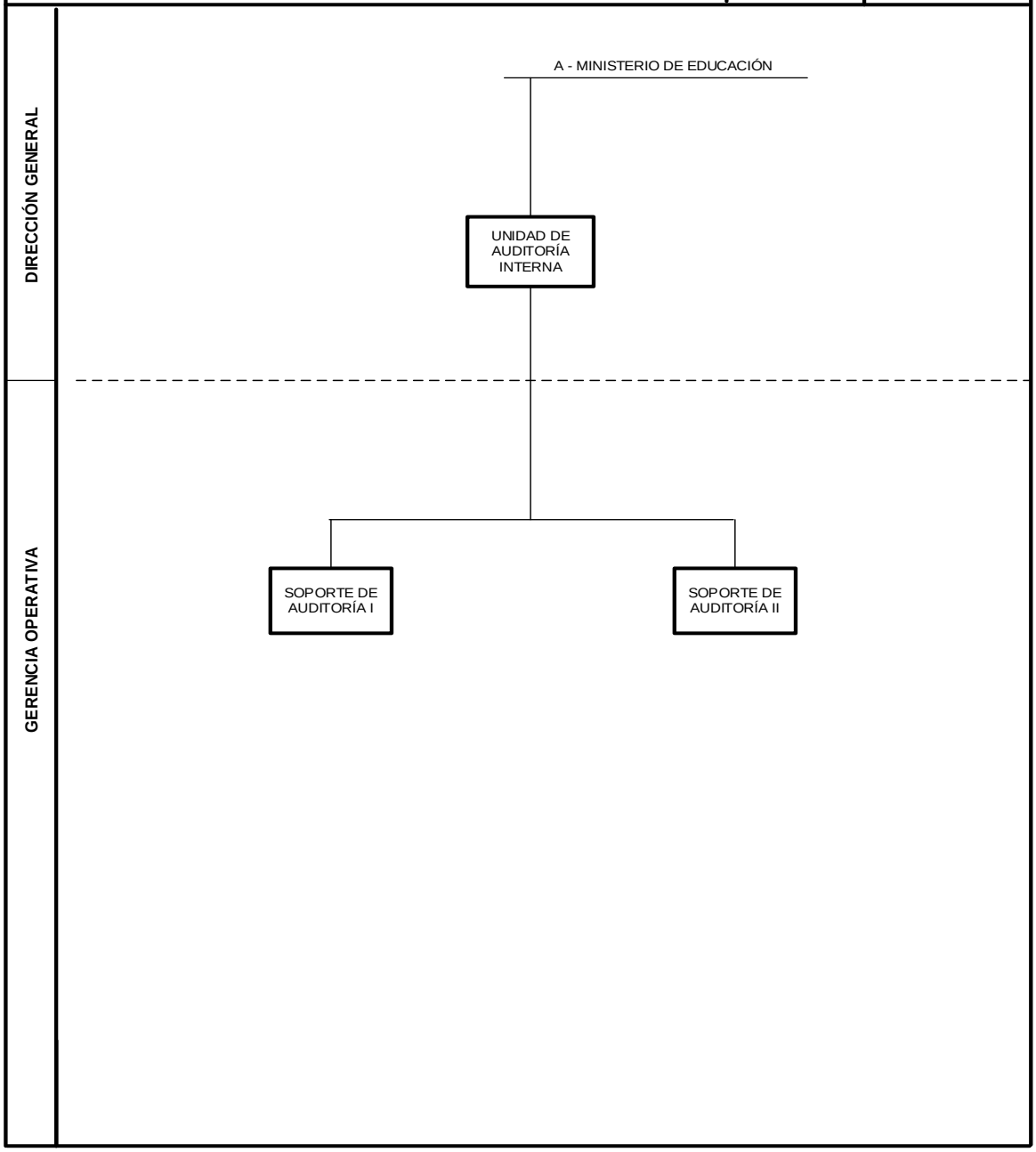

JEFE DE GOBIERNO DE LA CIUDAD AUTÓNOMA DE BUENOS AIRES
MINISTERIO DE EDUCACIÓN
UNIDAD DE COORDINACIÓN DEL SISTEMA DE FORMACIÓN DOCENTE

FECHA APROBACIÓN		
DTO.	No	BOL. OFICIAL

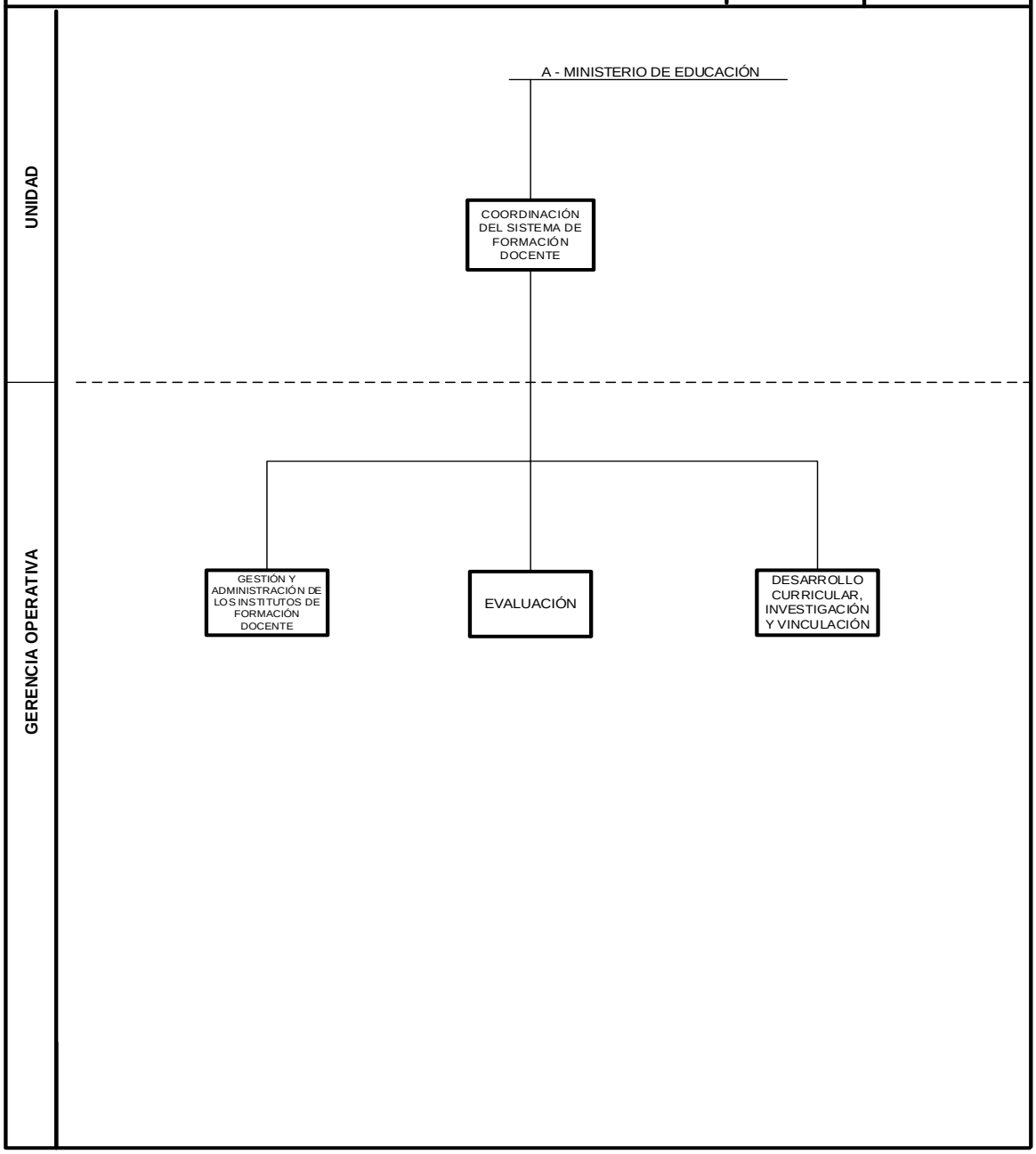

JEFE DE GOBIERNO DE LA CIUDAD AUTÓNOMA DE BUENOS AIRES
MINISTERIO DE EDUCACIÓN
DIRECCIONES GENERALES: COORDINACIÓN LEGAL E INSTITUCIONAL; PLANEAMIENTO EDUCATIVO

FECHA APROBACIÓN		
DTO.	No	BOL. OFICIAL

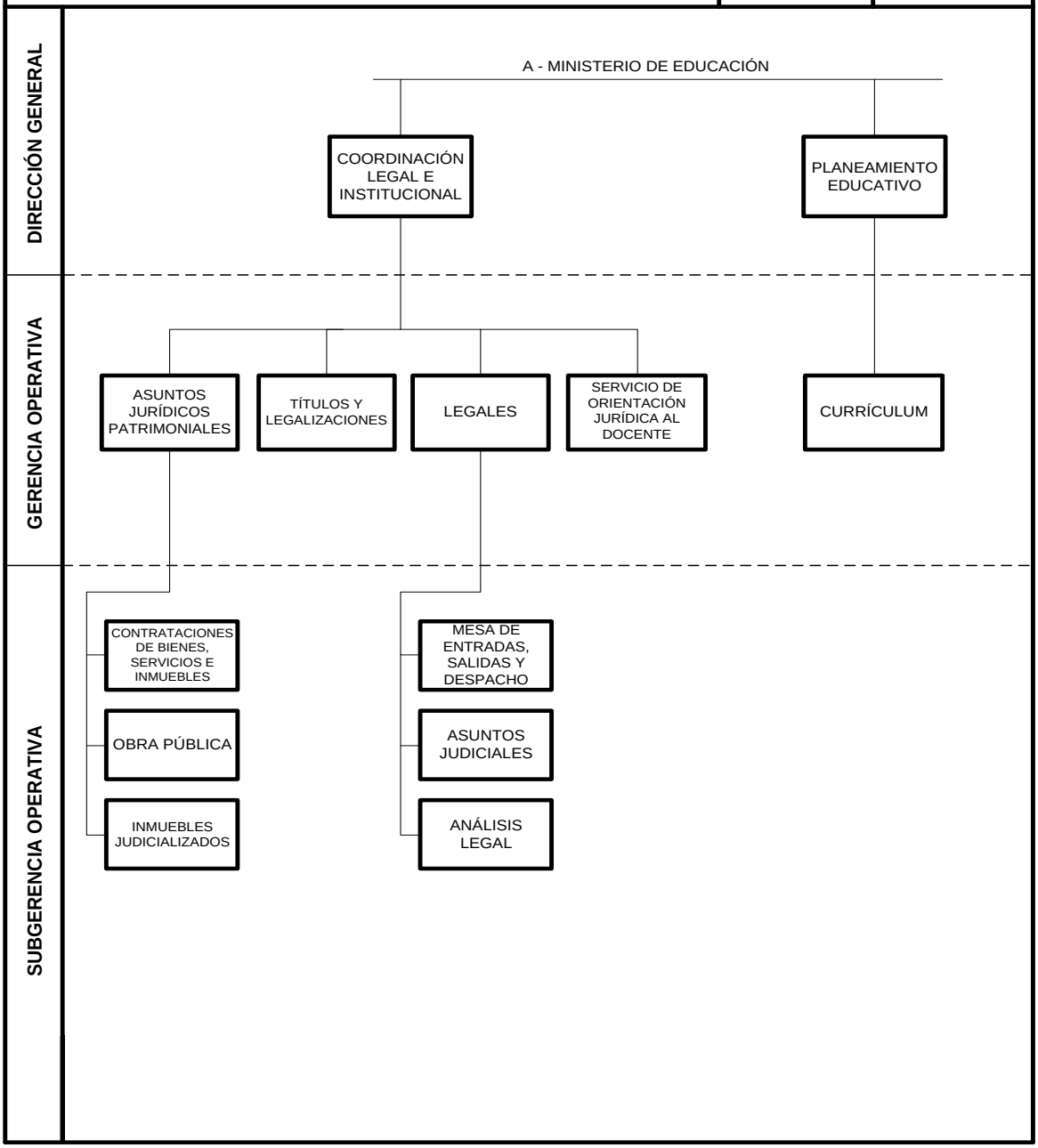

JEFE DE GOBIERNO DE LA CIUDAD AUTÓNOMA DE BUENOS AIRES
MINISTERIO DE EDUCACIÓN
DIRECCIONES GENERALES EDUCACIÓN DE GESTIÓN PRIVADA;
COORDINACIÓN DEL SISTEMA INTEGRAL DE PRÁCTICAS

FECHA APROBACIÓN		

DTO. No	BOL. OFICIAL

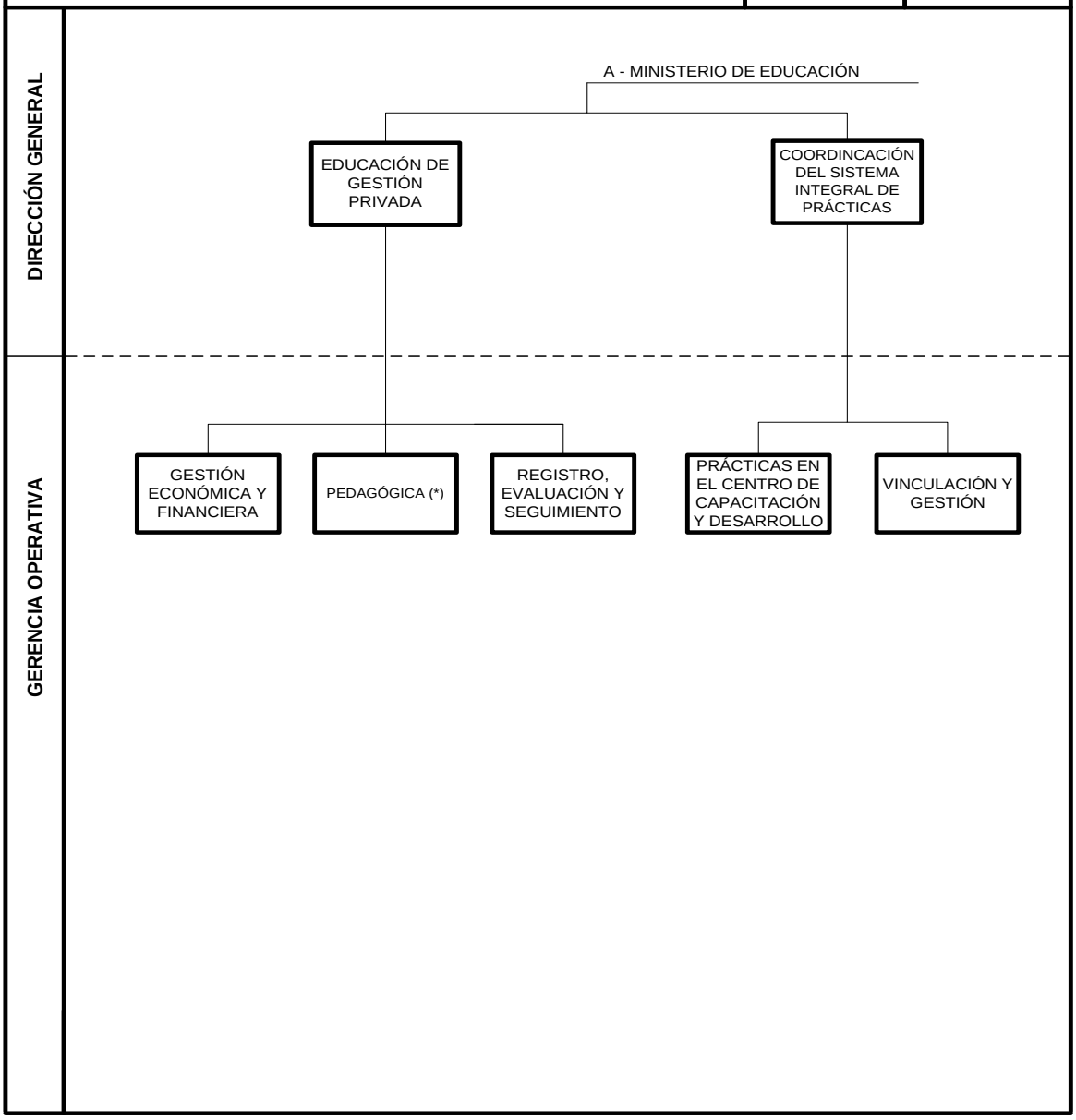

(*) CARGO DOCENTE-NIVEL RETRIBUTIVO EQUIVALENTE A DIRECCIÓN DE ÁREA (ESTATUTO DEL DOCENTE) ORDENANZA Nº 40.593-

JEFE DE GOBIERNO DE LA CIUDAD AUTÓNOMA DE BUENOS AIRES
MINISTERIO DE EDUCACIÓN
SUBSECRETARÍA DE CARRERA DOCENTE
DIRECCIONES GENERALES PERSONAL DOCENTE Y NO DOCENTE; CARRERA DOCENTE; ESCUELA DE MAESTROS

FECHA APROBACIÓN		
DTO.	No	BOL. OFICIAL

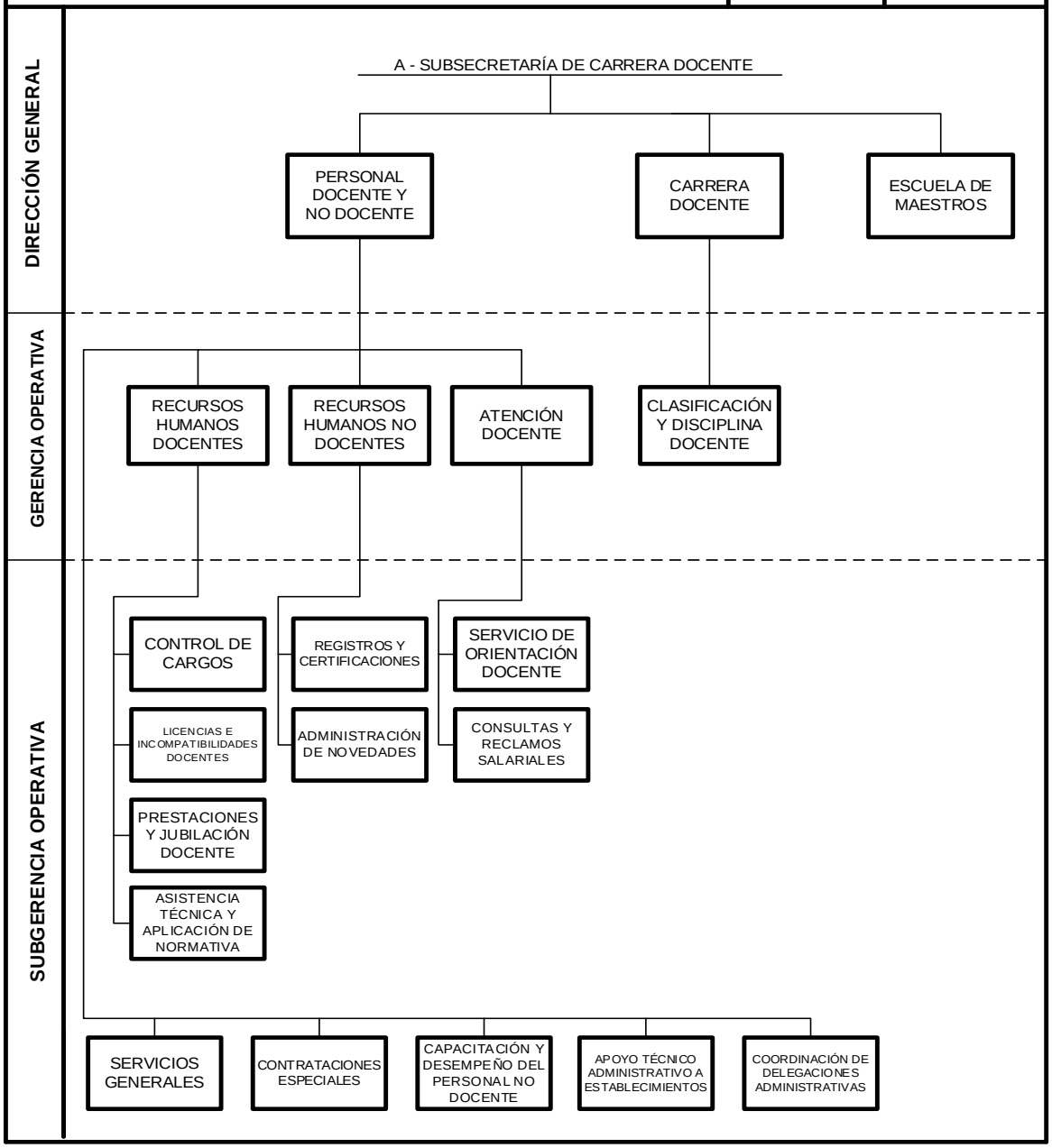

JEFE DE GOBIERNO DE LA CIUDAD AUTÓNOMA DE BUENOS AIRES
MINISTERIO DE EDUCACIÓN
SUBSECRETARÍA COORDINACIÓN PEDAGÓGICA Y EQUIDAD EDUCATIVA
DIRECCIONES GENERALES EDUCACIÓN DE GESTIÓN ESTATAL; ESCUELA ABIERTA

FECHA APROBACIÓN		
DTO.	No	BOL. OFICIAL

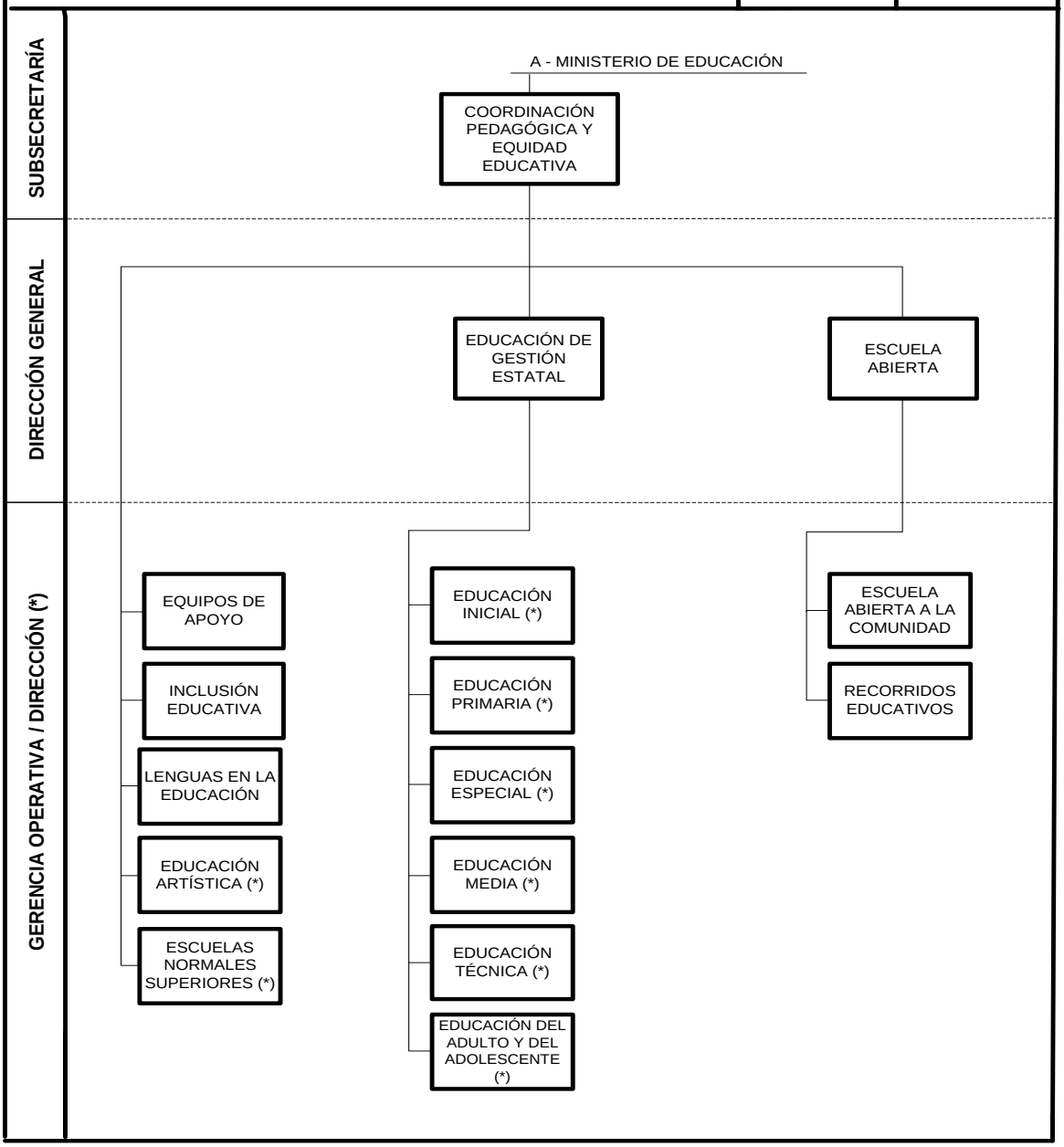

(*) CONFORME AL ESTATUTO DEL DOCENTE ORDENANZA Nº 40593/85

JEFE DE GOBIERNO DE LA CIUDAD AUTÓNOMA DE BUENOS AIRES
MINISTERIO DE EDUCACIÓN
SUBSECRETARIA GESTIÓN ECONÓMICO FINANCIERA Y ADMINISTRACIÓN DE RECURSOS
DIRECCIONES GENERALES INFRAESTRUCTURA ESCOLAR; MANTENIMIENTO ESCOLAR

FECHA APROBACION		
DTO.	No	BOL. OFICIAL

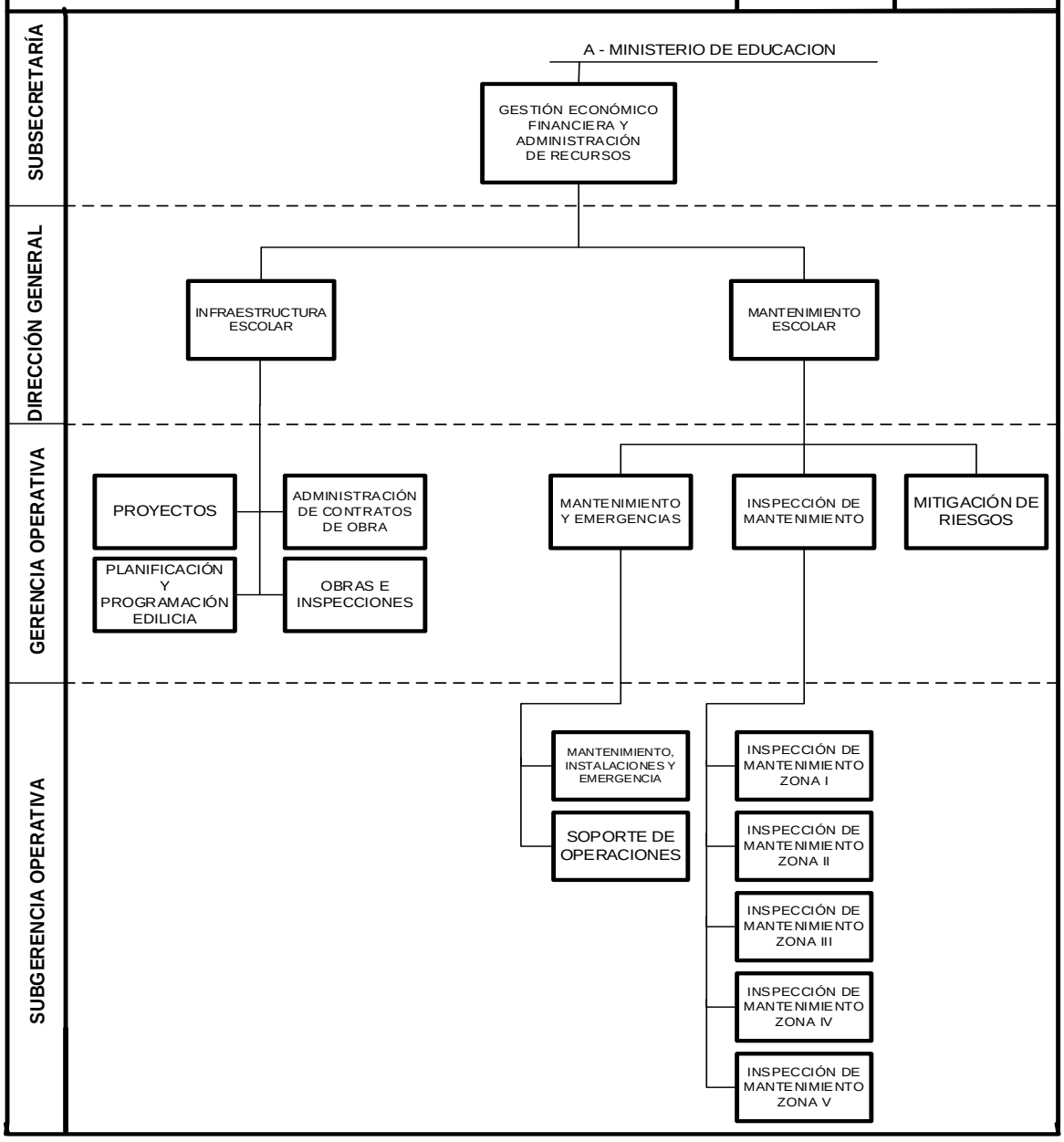

JEFE DE GOBIERNO DE LA CIUDAD AUTÓNOMA DE BUENOS AIRES
MINISTERIO DE EDUCACIÓN
SUBSECRETARÍA GESTIÓN ECONÓMICO FINANCIERA Y ADMINISTRACIÓN DE RECURSOS
DIRECCIONES GENERALES SERVICIOS A LAS ESCUELAS; ADMINISTRACIÓN DE RECURSOS

FECHA APROBACION		
DTO.	No	BOL. OFICIAL

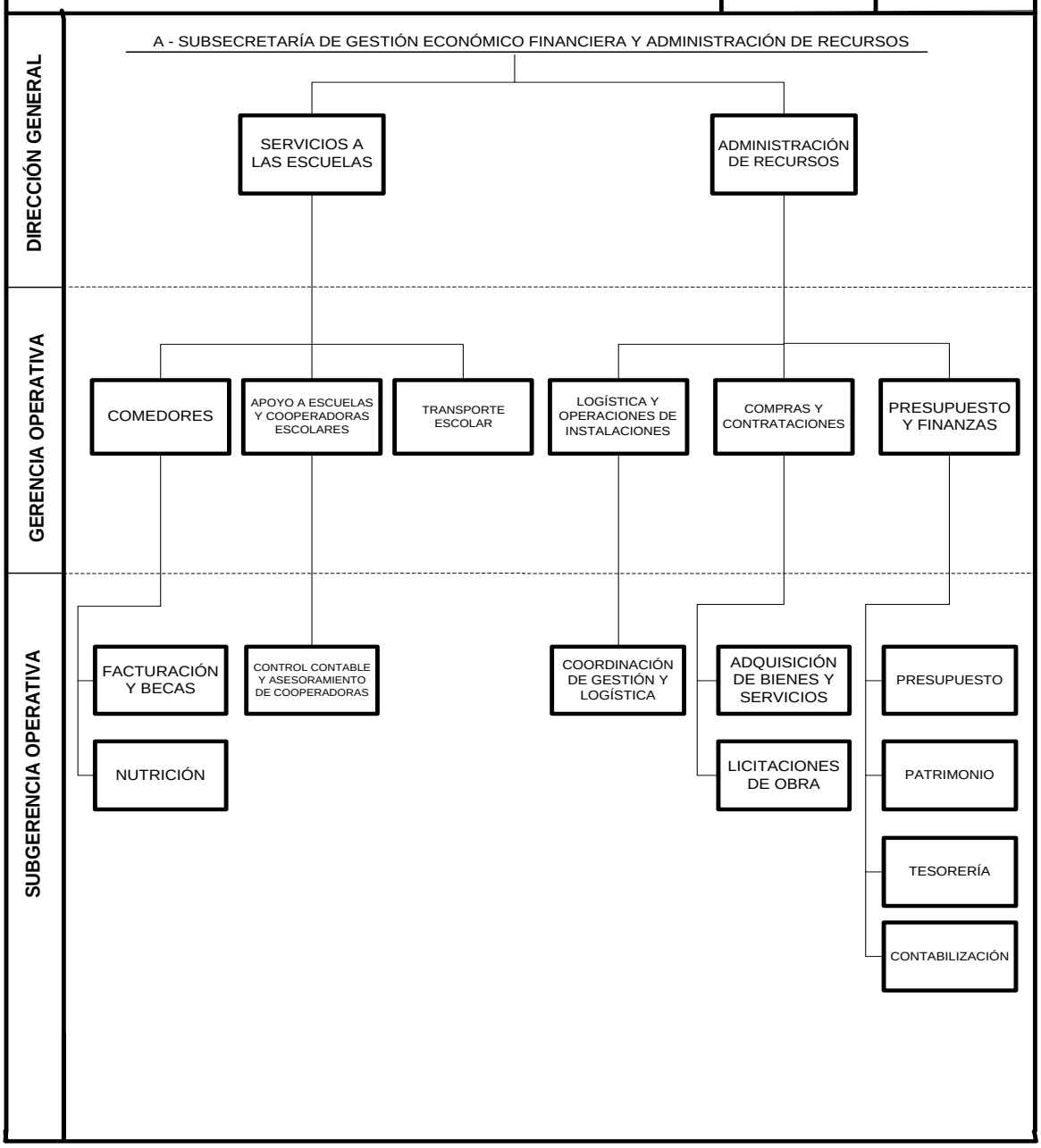

JEFE DE GOBIERNO DE LA CIUDAD AUTÓNOMA DE BUENOS AIRES
MINISTERIO DE EDUCACIÓN
SUBSECRETARÍA DE TECNOLOGÍA EDUCATIVA Y SUSTENTABILIDAD
DIRECCIONES GENERALES PROYECTOS Y TECNOLOGÍA EDUCATIVA; EDUCACIÓN DIGITAL

FECHA APROBACIÓN		
DTO.	No	BOL. OFICIAL

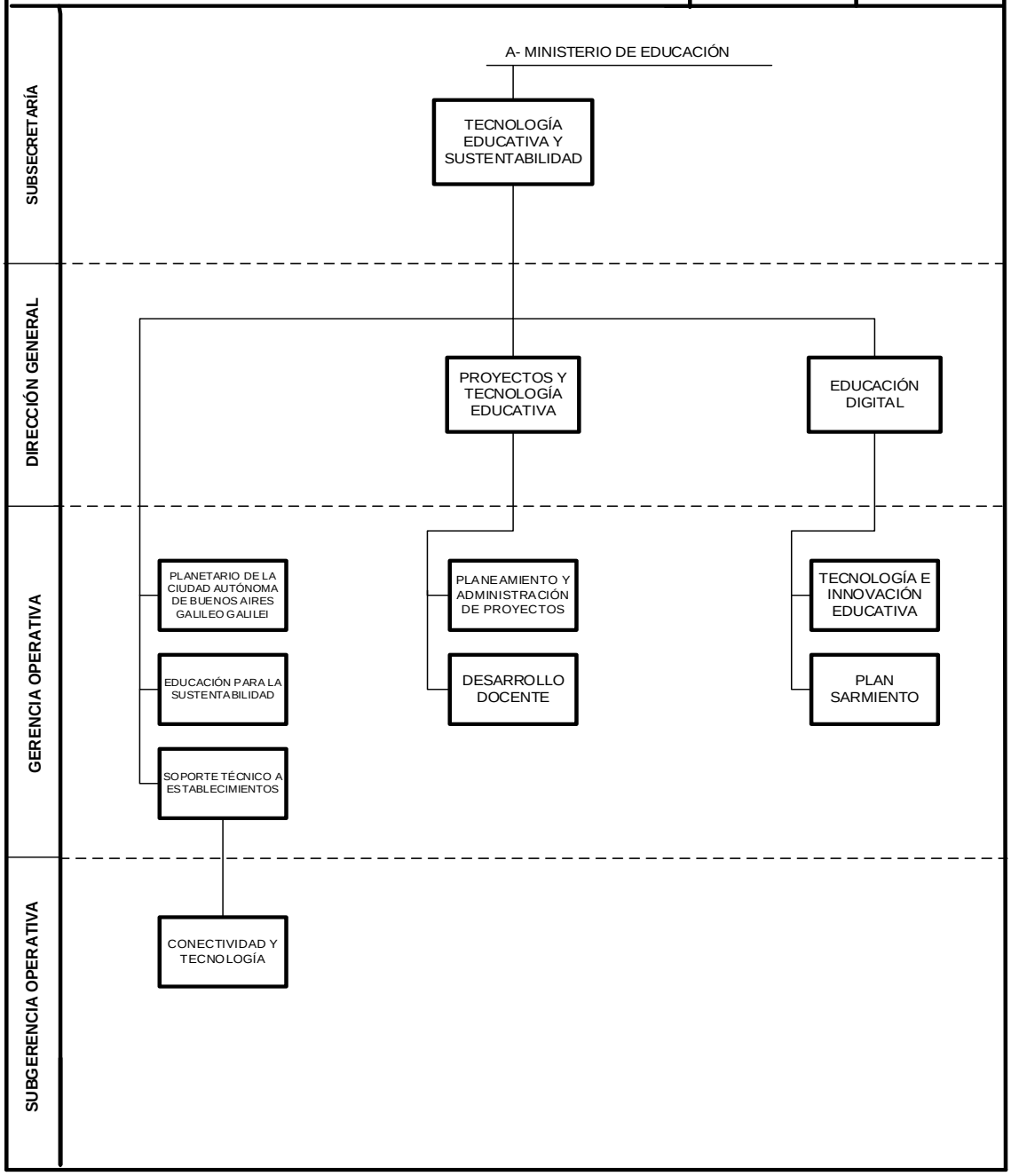

JEFE DE GOBIERNO DE LA CIUDAD AUTÓNOMA DE BUENOS AIRES
MINISTERIO DE EDUCACIÓN
SUBSECRETARÍA AGENCIA DE APRENDIZAJE A LO LARGO DE LA VIDA
DIRECCIONES GENERALES ESTRATEGIAS EDUCATIVAS; GESTIÓN DEL APRENDIZAJE A LO LARGO DE LA VIDA

FECHA APROBACIÓN		
DTO.	No	BOL. OFICIAL

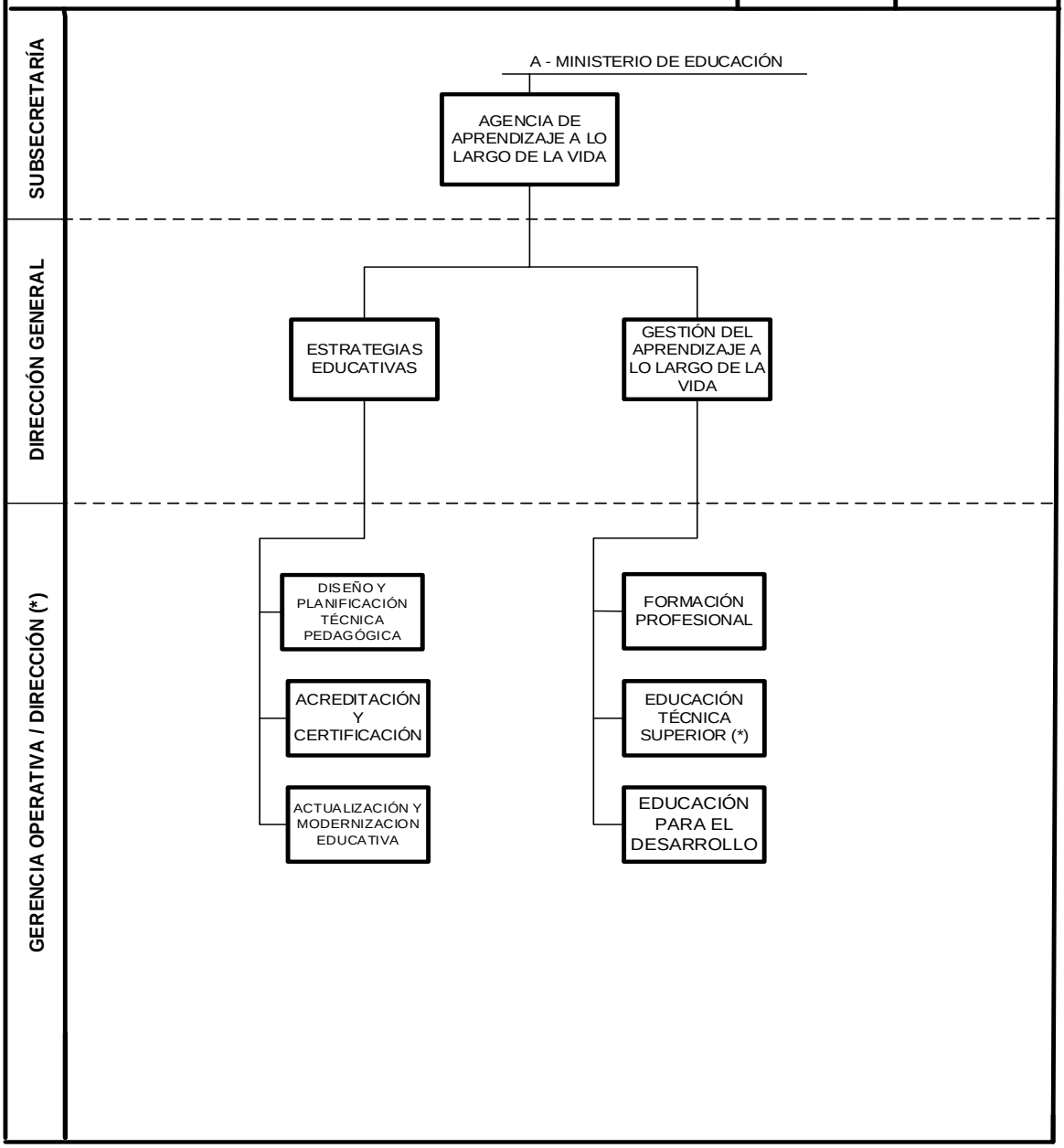

(*) CONFORME AL ESTATUTO DEL DOCENTE ORDENANZA Nº 40593/85

G O B I E R N O DE LA C I U D A D DE B U E N O S A I R E S
"2022 - Año del 40° Aniversario de la Guerra de Malvinas. En homenaje a los veteranos y caídos en la defensa de las Islas Malvinas y el Atlántico Sur"

Hoja Adicional de Firmas
Anexo

Número: IF-2022-00825961-GCABA-MEDGC

Buenos Aires, Lunes 3 de Enero de 2022

Referencia: ANEXO I EX-2022-00798562- -GCABA-MEDGC

El documento fue importado por el sistema GEDO con un total de 11 pagina/s.

Digitally signed by Soledad Acuna
Date: 2022.01.03 16:46:44 ART
Location: Ciudad Autónoma de Buenos Aires

Soledad Acuna
Ministro
MINISTERIO DE EDUCACION

Digitally signed by Comunicaciones Oficiales
DN: cn=Comunicaciones Oficiales
Date: 2022.01.03 16:46:47 -03'00'