JEFE DE GOBIERNO DE LA CIUDAD AUTÓNOMA DE BUENOS AIRES
MINISTERIO DE JUSTICIA Y SEGURIDAD
PRIMEROS NIVELES

FECHA APROBACIÓN		
DTO.	No	BOL. OFICIAL

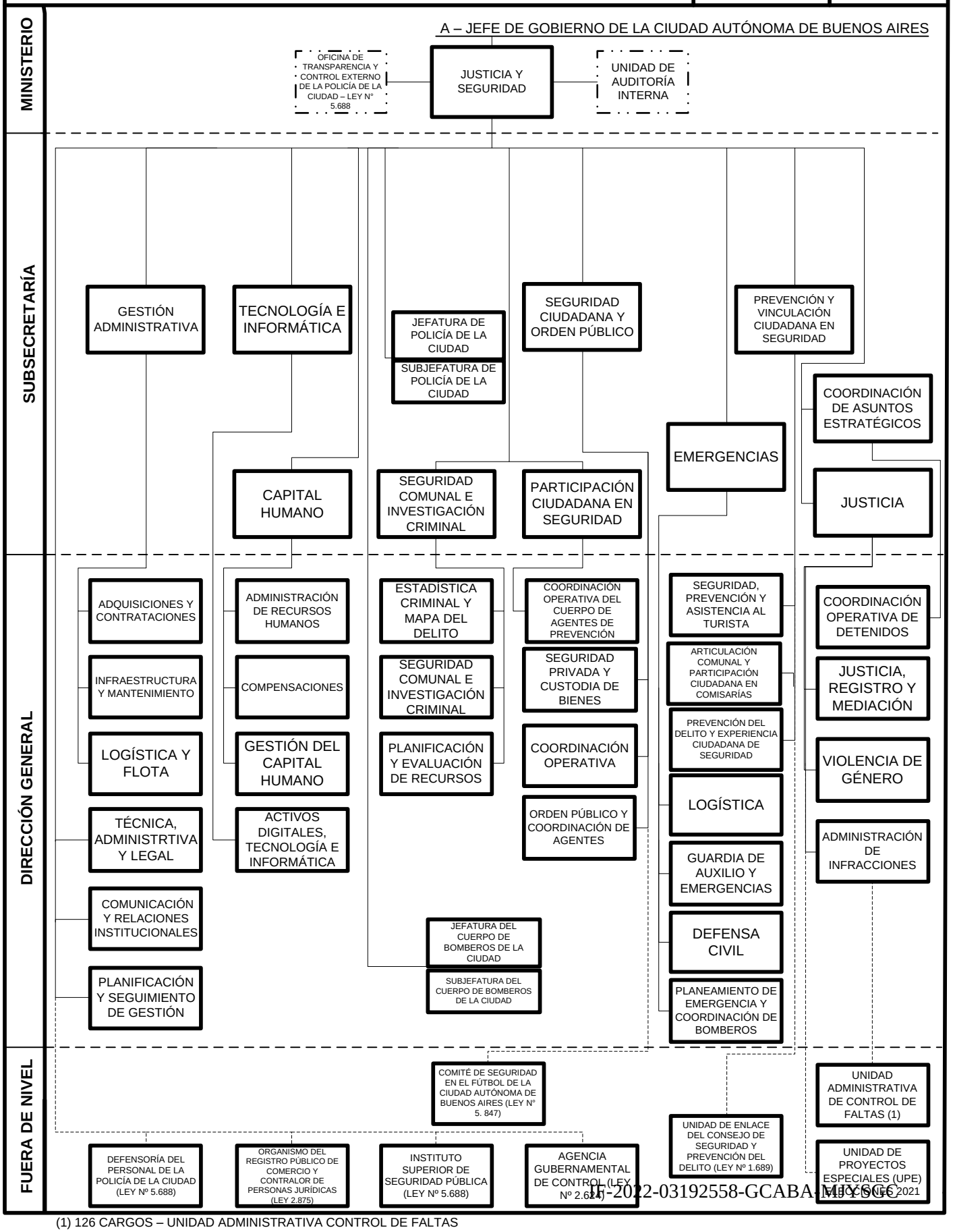

(1) 126 CARGOS – UNIDAD ADMINISTRATIVA CONTROL DE FALTAS

IF-2022-03192558-GCABA-MJYSGC

JEFE DE GOBIERNO DE LA CIUDAD AUTÓNOMA DE BUENOS AIRES
MINISTERIO DE JUSTICIA Y SEGURIDAD
UNIDAD DE AUDITORÍA INTERNA

FECHA APROBACIÓN			

DTO.	No	BOL. OFICIAL

DIRECCIÓN GENERAL

A- MINISTERIO DE JUSTICIA Y SEGURIDAD

UNIDAD DE AUDITORÍA INTERNA

SUBGERENCIA OPERATIVA

SOPORTE DE AUDITORÍA I

SOPORTE DE AUDITORÍA II

JEFE DE GOBIERNO DE LA CIUDAD AUTÓNOMA DE BUENOS AIRES **MINISTERIO DE JUSTICIA Y SEGURIDAD** **OFICINA DE TRANSPARENCIA Y CONTROL EXTERNO DE LA POLICÍA DE LA CIUDAD**	FECHA APROBACIÓN		
	DTO.	No	BOL. OFICIAL

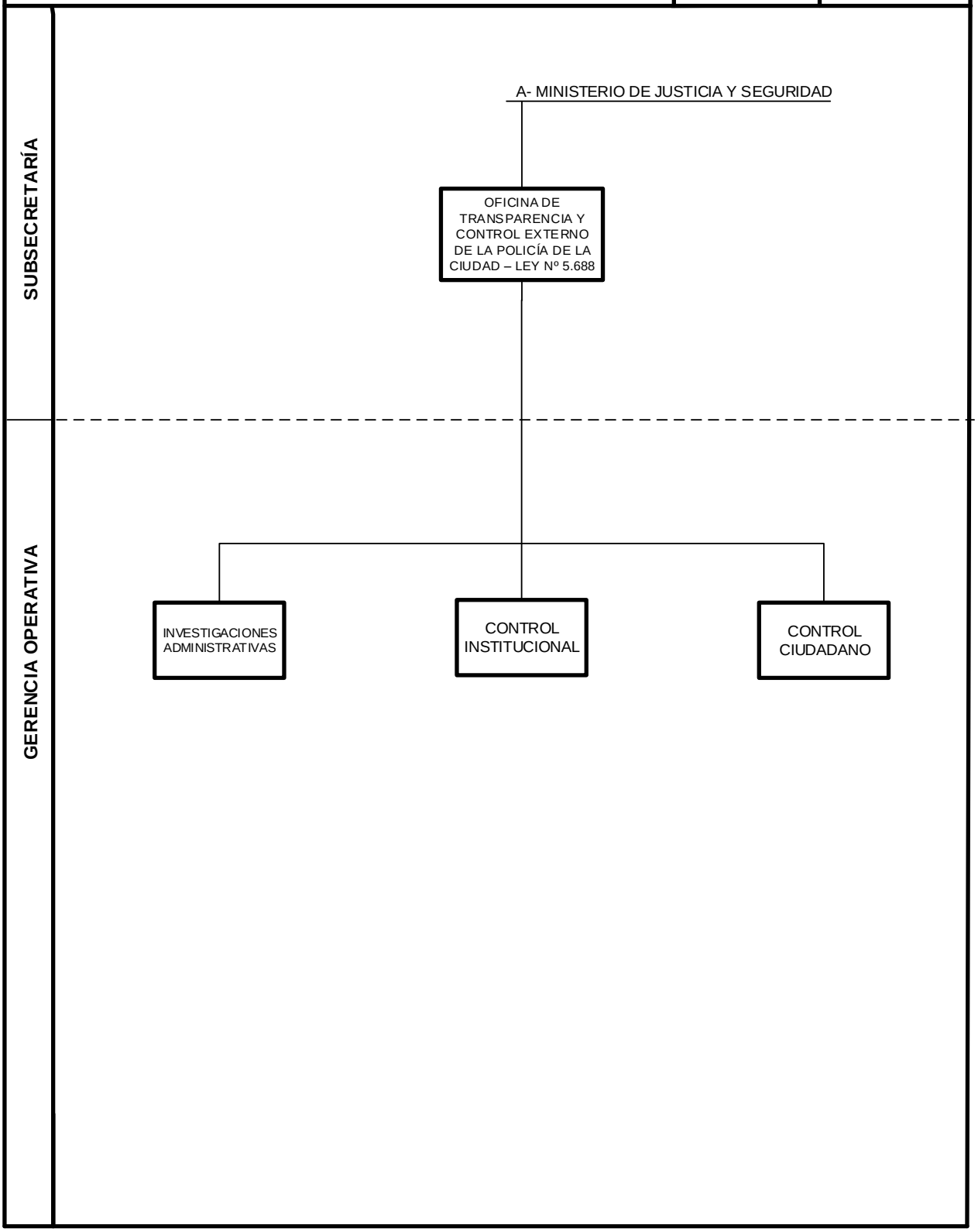

JEFE DE GOBIERNO DE LA CIUDAD AUTÓNOMA DE BUENOS AIRES
MINISTERIO DE JUSTICIA Y SEGURIDAD
DIRECCIÓN GENERAL TÉCNICA, ADMINISTRATIVA Y LEGAL

FECHA APROBACIÓN			
DTO.	No	BOL. OFICIAL	

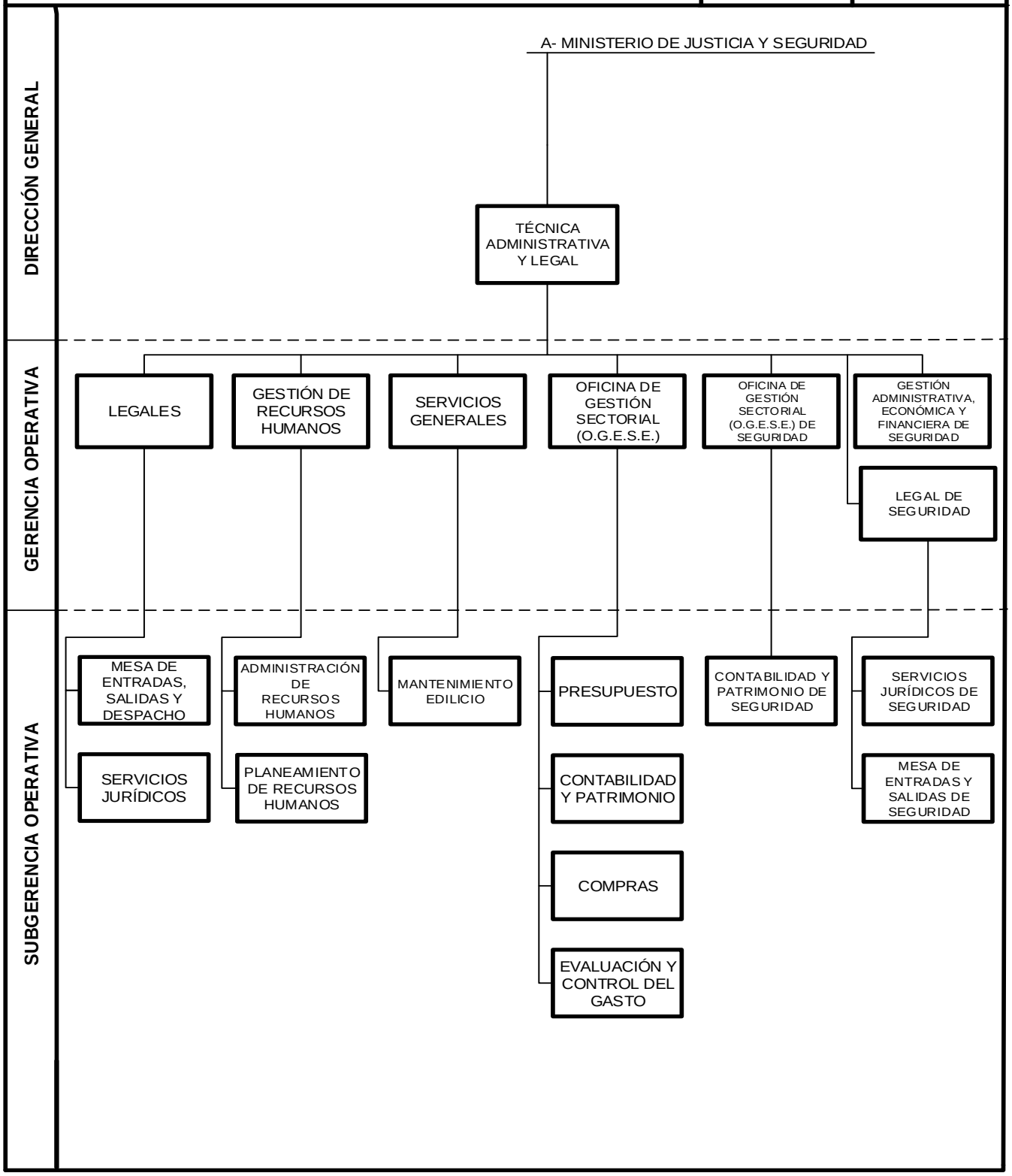

JEFE DE GOBIERNO DE LA CIUDAD AUTÓNOMA DE BUENOS AIRES
MINISTERIO DE JUSTICIA Y SEGURIDAD
DIRECCIONES GENERALES COMUNICACIÓN Y RELACIONES INSTITUCIONALES; PLANIFICACIÓN Y SEGUIMIENTO DE GESTIÓN

FECHA APROBACIÓN			
DTO.	No	BOL. OFICIAL	

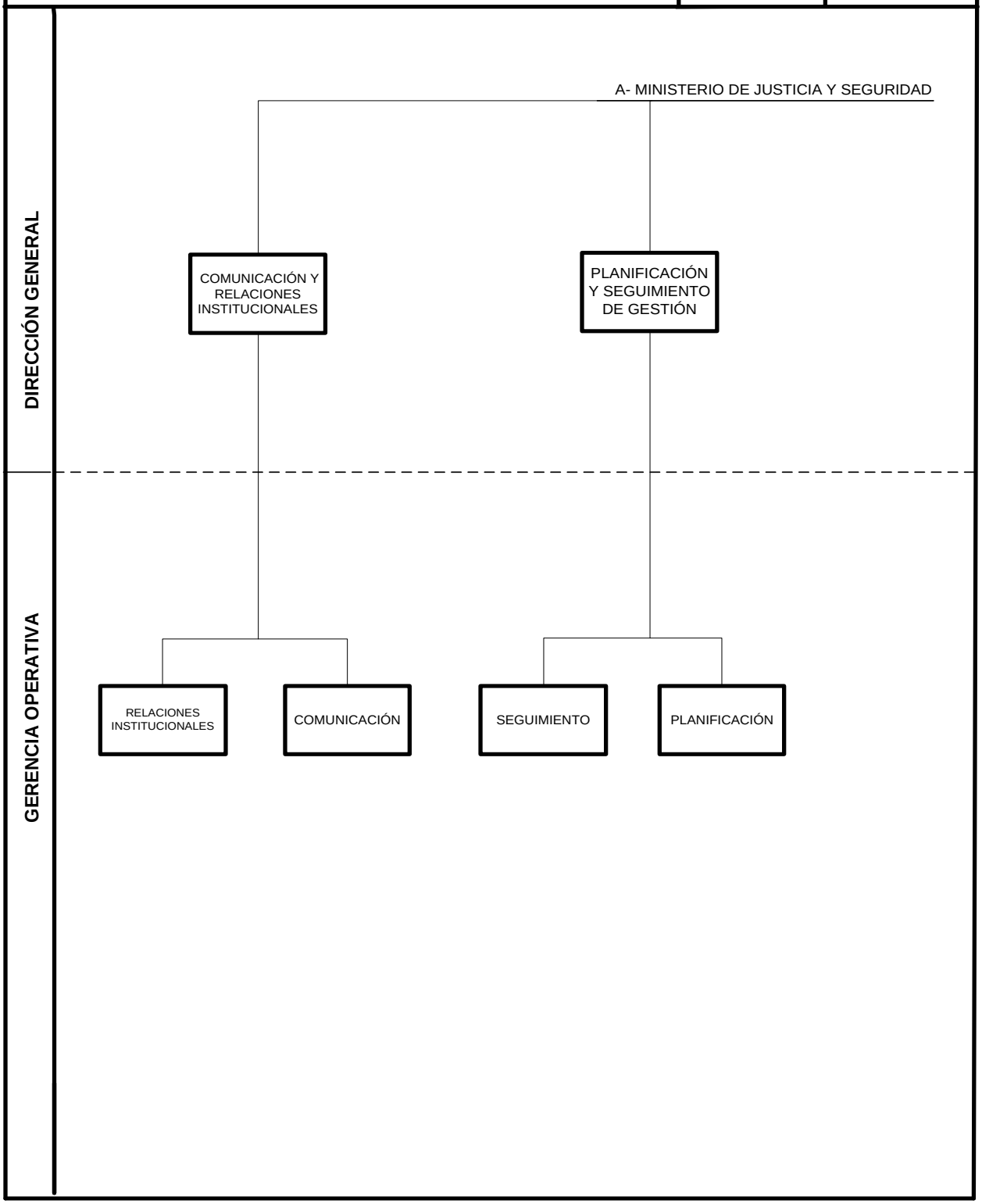

JEFE DE GOBIERNO DE LA CIUDAD AUTÓNOMA DE BUENOS AIRES
MINISTERIO DE JUSTICIA Y SEGURIDAD
SUBSECRETARÍA DE GESTIÓN ADMINISTRATIVA
DIRECCIONES GENERALES ADQUISICIONES Y CONTRATACIONES ; LOGÍSTICA Y FLOTA; INFRAESTRUCTURA Y MANTENIMIENTO

FECHA APROBACIÓN			
DTO.	No	BOL. OFICIAL	

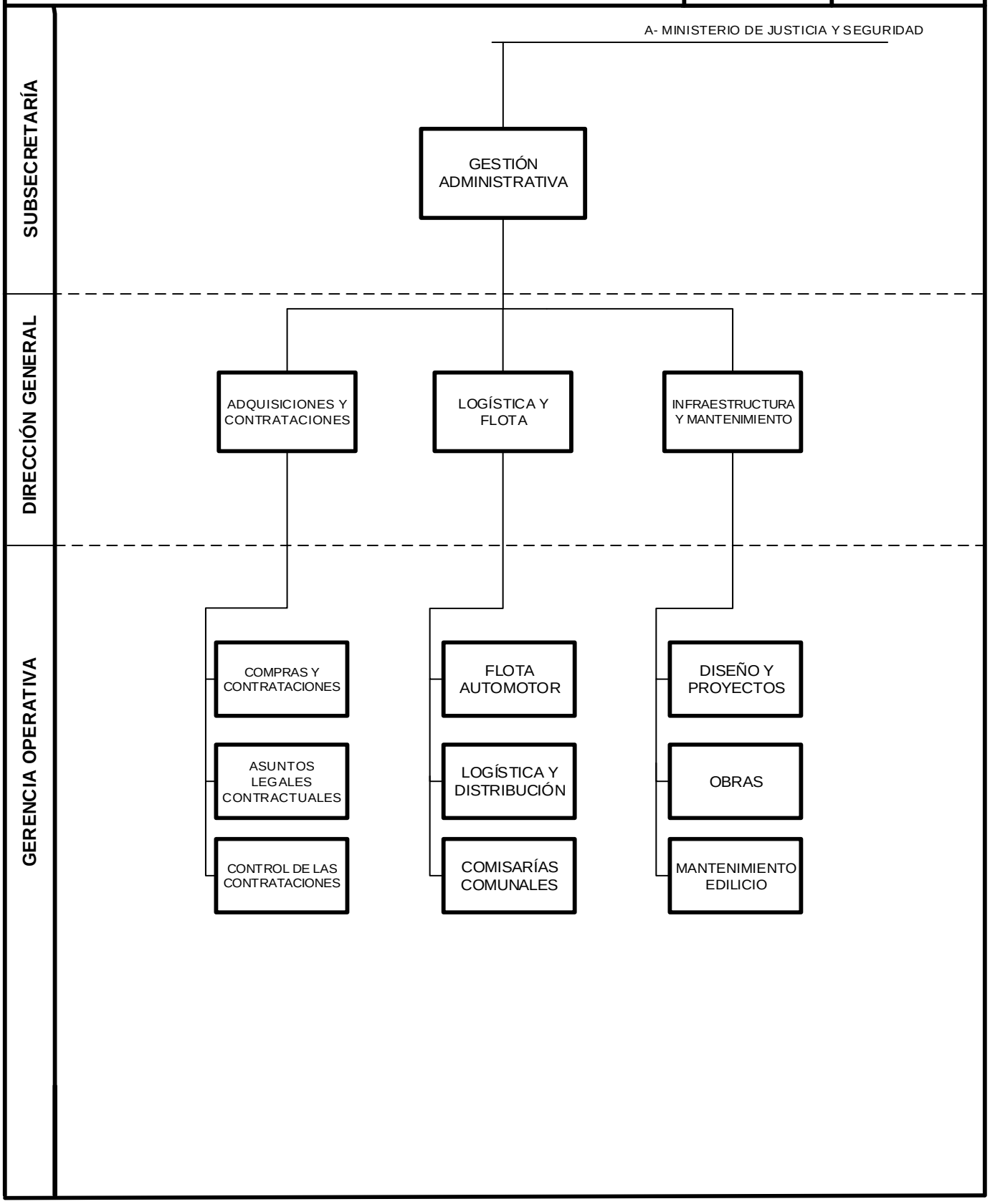

JEFE DE GOBIERNO DE LA CIUDAD AUTÓNOMA DE BUENOS AIRES
MINISTERIO DE JUSTICIA Y SEGURIDAD
SUBSECRETARÍAS DE TECNOLOGÍA E INFORMÁTICA; DE CAPITAL HUMANO
DIRECCIONES GENERALES ACTIVOS DIGITALES, TECNOLOGÍA E INFORMÁTICA; ADMINISTRACIÓN DE RECURSOS HUMANOS; COMPENSACIONES; GESTIÓN DEL CAPITAL HUMANO

FECHA APROBACIÓN		
DTO. No		BOL. OFICIAL

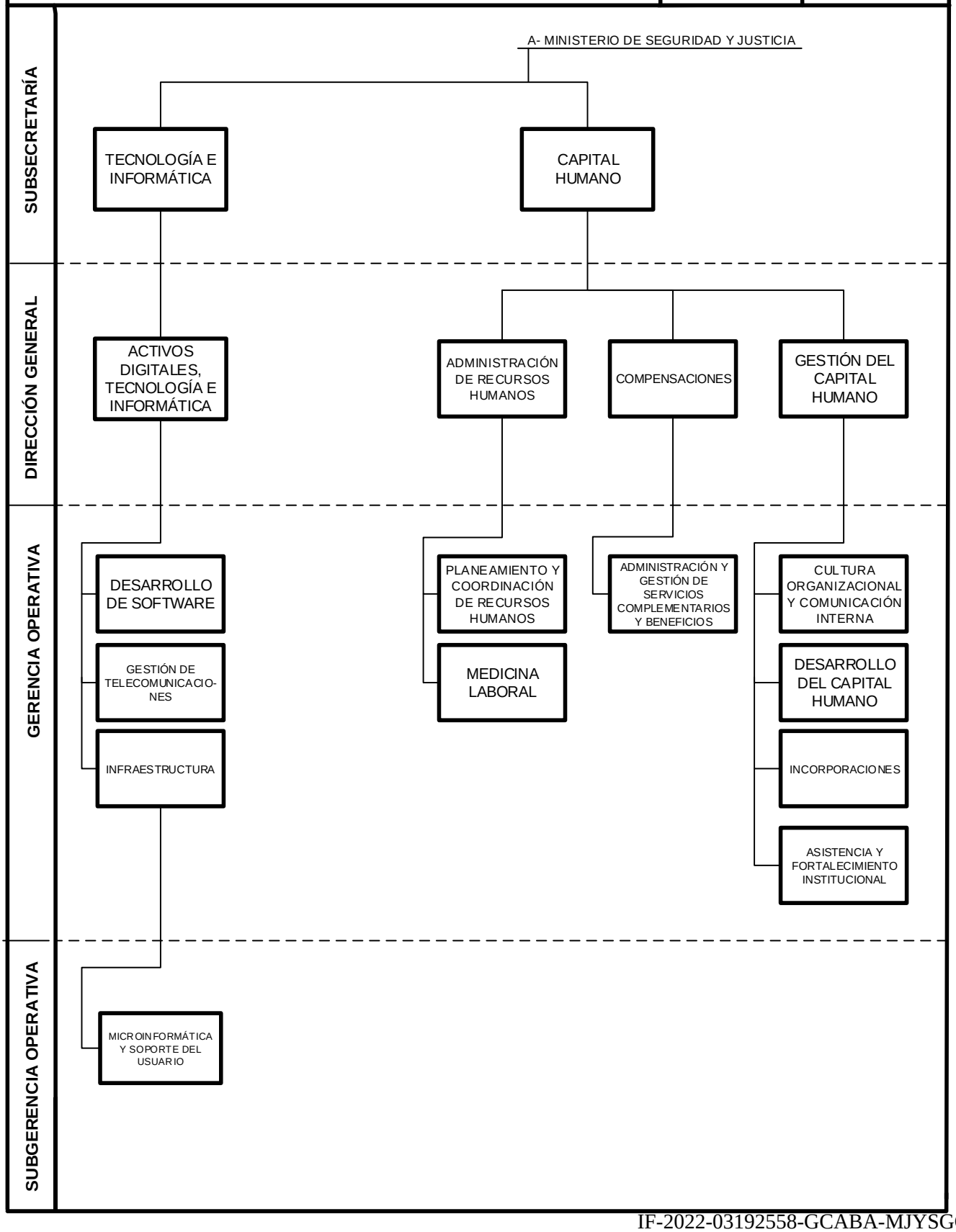

JEFE DE GOBIERNO DE LA CIUDAD AUTÓNOMA DE BUENOS AIRES
MINISTERIO DE JUSTICIA Y SEGURIDAD
SUBSECRETARÍA DE SEGURIDAD COMUNAL E INVESTIGACIÓN CRIMINAL
DIRECCIONES GENERALES ESTADÍSTICA CRIMINAL Y MAPA DEL DELITO; SEGURIDAD COMUNAL E INVESTIGACIÓN CRIMINAL; PLANIFICACIÓN Y EVALUACIÓN DE RECURSOS

FECHA APROBACIÓN			
DTO.	No	BOL. OFICIAL	

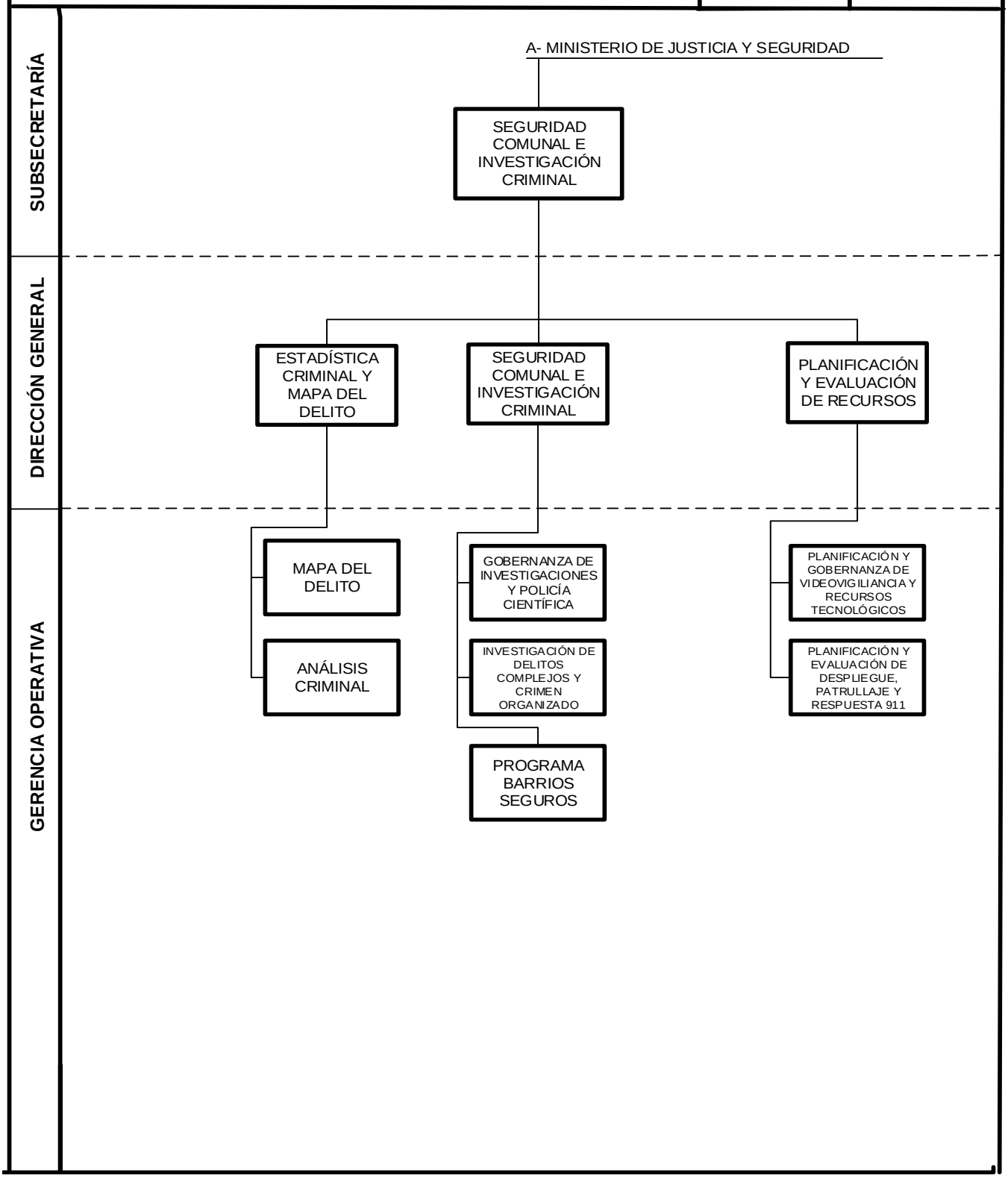

JEFE DE GOBIERNO DE LA CIUDAD AUTÓNOMA DE BUENOS AIRES
MINISTERIO DE JUSTICIA Y SEGURIDAD
SUBSECRETARÍA DE PARTICIPACIÓN CIUDADANA EN SEGURIDAD
DIRECCIÓN GENERAL COORDINACIÓN OPERATIVA DEL CUERPO DE AGENTES DE PREVENCIÓN

FECHA APROBACIÓN		
DTO.	No	BOL. OFICIAL

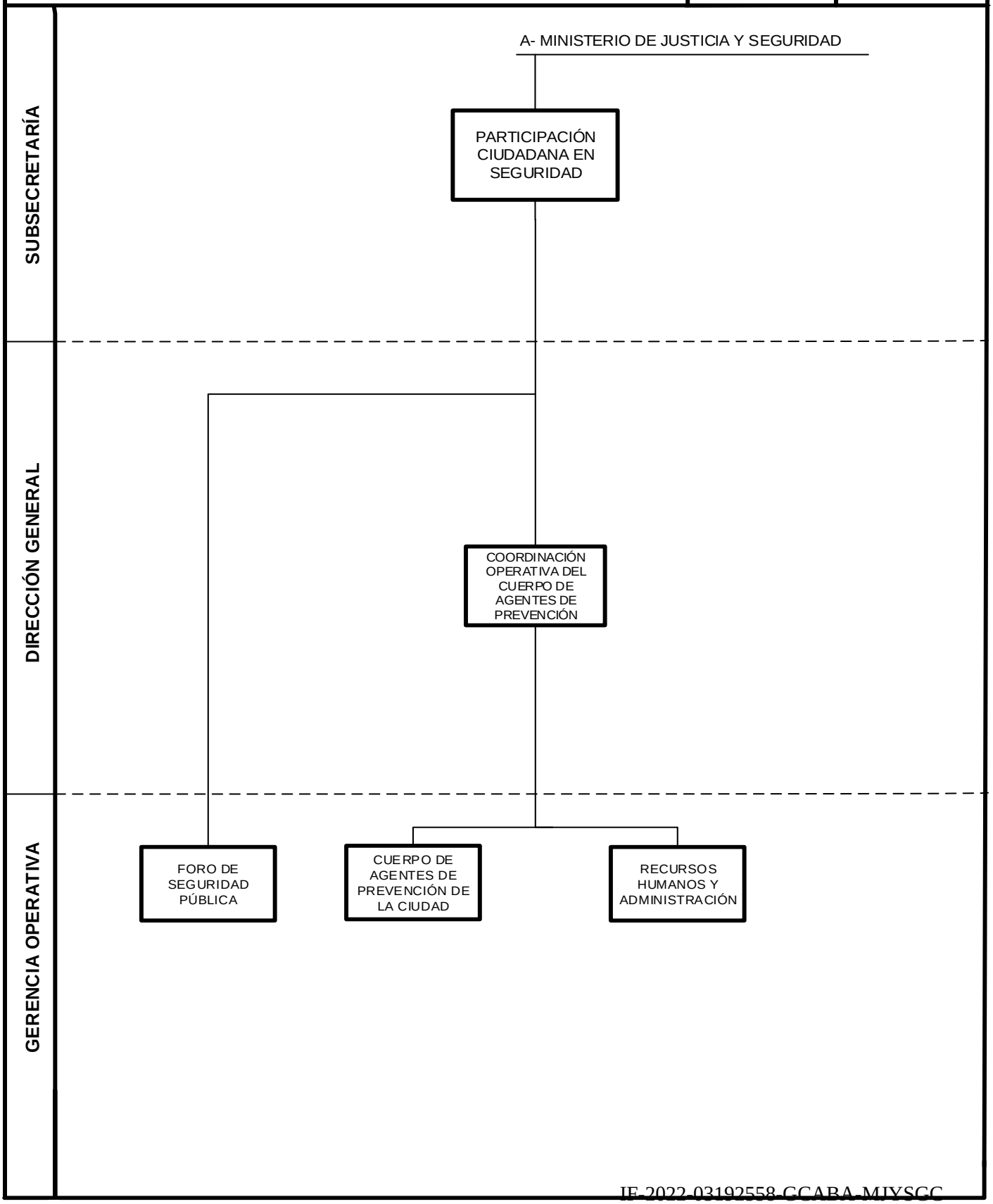

JEFE DE GOBIERNO DE LA CIUDAD AUTÓNOMA DE BUENOS AIRES
MINISTERIO DE JUSTICIA Y SEGURIDAD
SUBSECRETARÍA DE SEGURIDAD CIUDADANA Y ORDEN PÚBLICO
FUERA DE NIVEL COMITÉ DE SEGURIDAD EN EL FÚTBOL DE LA CIUDAD AUTONÓMA DE BUENOS AIRES (LEY Nº 5.847)

FECHA APROBACIÓN			
DTO.	No	BOL. OFICIAL	

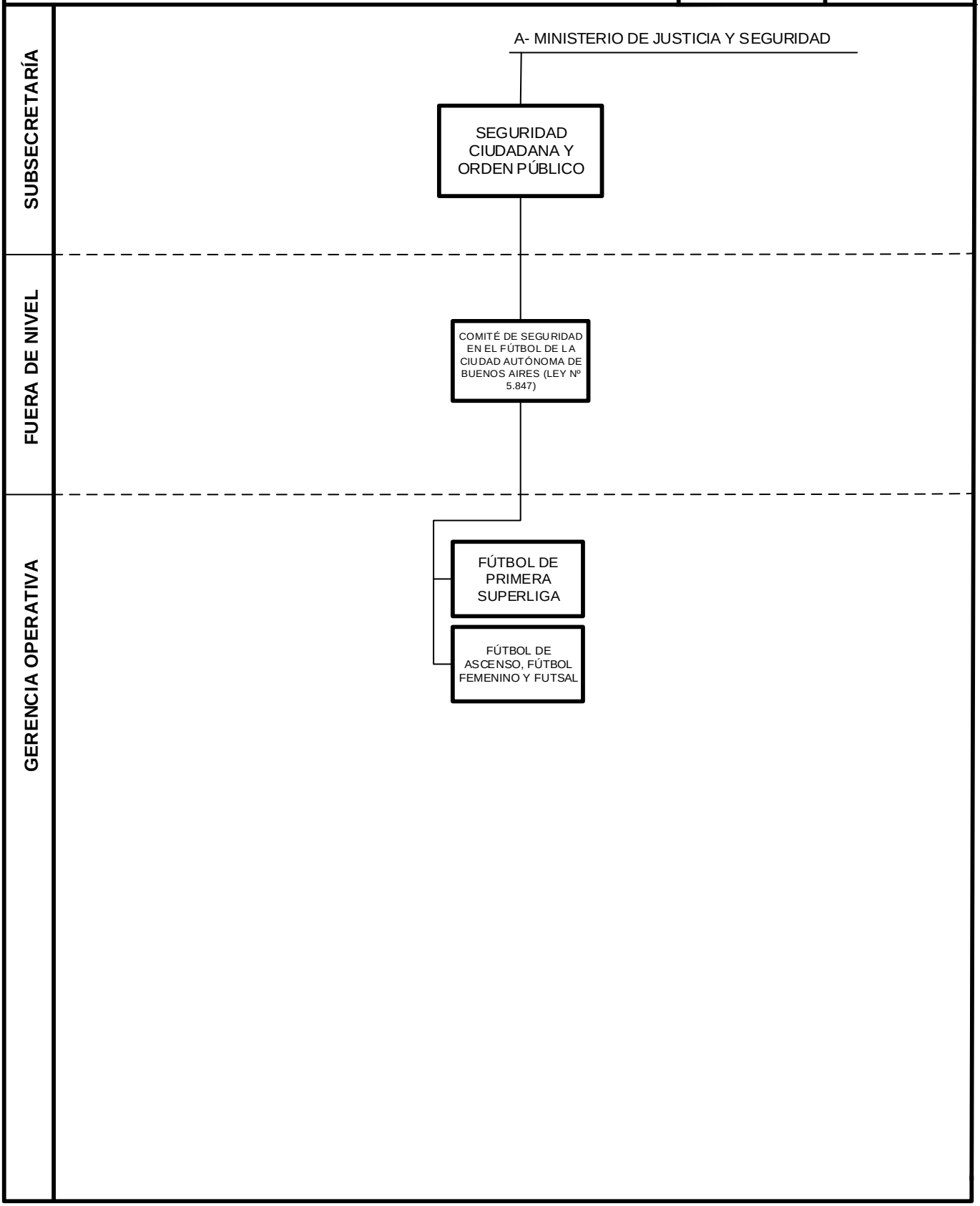

IF-2022-03192558-GCABA-MJYSGC

JEFE DE GOBIERNO DE LA CIUDAD AUTÓNOMA DE BUENOS AIRES
MINISTERIO DE JUSTICIA Y SEGURIDAD
SUBSECRETARÍA DE SEGURIDAD CIUDADANA Y ORDEN PÚBLICO
DIRECCIONES GENERALES SEGURIDAD PRIVADA Y CUSTODIA DE BIENES; COORDINACIÓN OPERATIVA; ORDEN PÚBLICO Y COORDINACIÓN DE AGENTES

FECHA APROBACIÓN			
DTO.	No	BOL. OFICIAL	

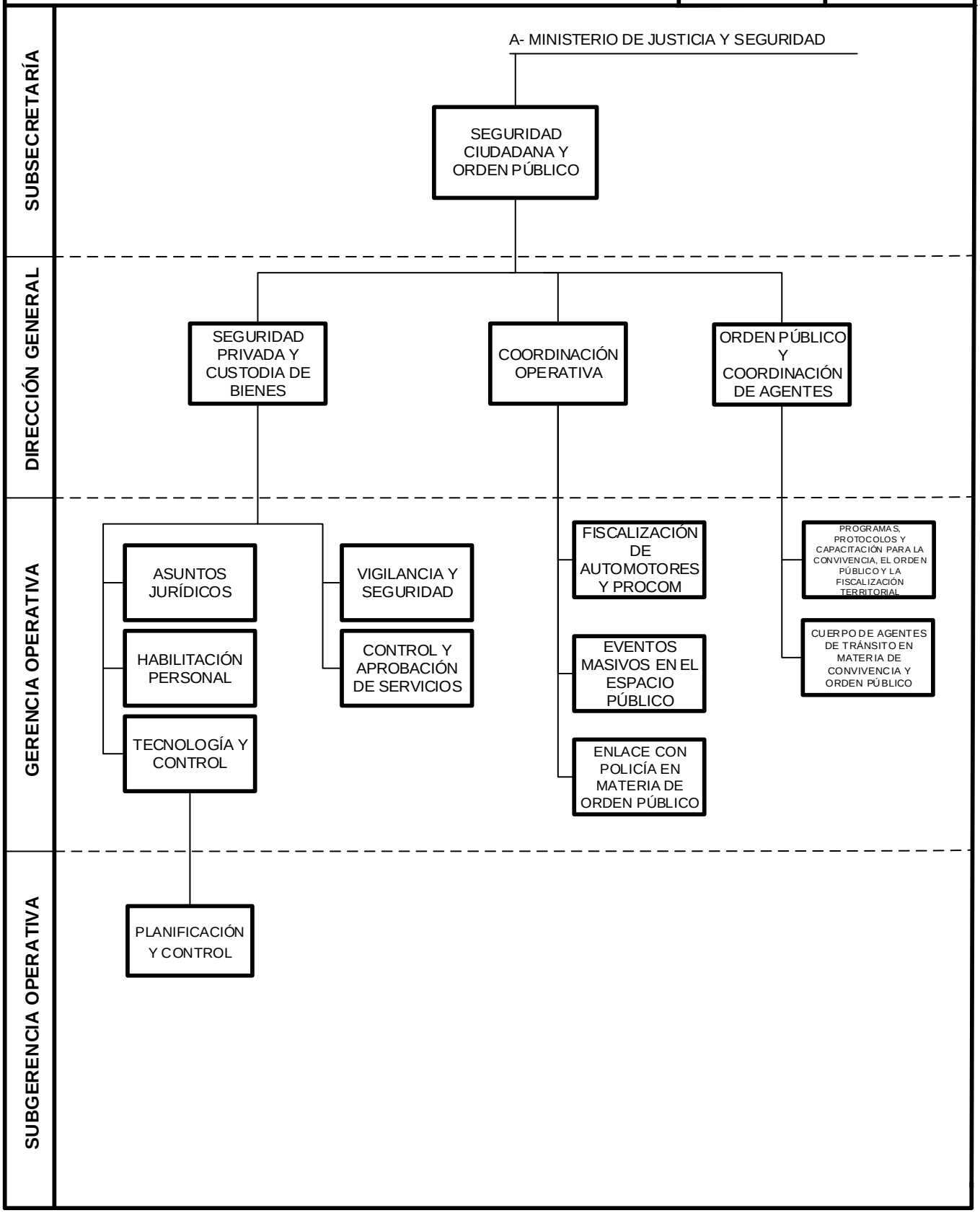

IF-2022-03192558-GCABA-MJYSGC

JEFE DE GOBIERNO DE LA CIUDAD AUTÓNOMA DE BUENOS AIRES
MINISTERIO DE JUSTICIA Y SEGURIDAD
SUBSECRETARÍA DE PREVENCIÓN Y VINCULACIÓN CIUDADANA EN SEGURIDAD
FUERA DE NIVEL UNIDAD DE ENLACE DEL CONSEJO DE SEGURIDAD Y PREVENCIÓN DEL DELITO LEY N° 1689
DIRECCIONES GENERALES: SEGURIDAD, PREVENCIÓN Y ASISTENCIA AL TURISTA; ARTICULACIÓN COMUNAL Y PARTICIPACIÓN CIUDADANA EN COMISARÍAS; PREVENCIÓN DEL DELITO Y EXPERIENCIA CIUDADANA EN SEGURIDAD

FECHA APROBACIÓN			
DTO.	No	BOL. OFICIAL	

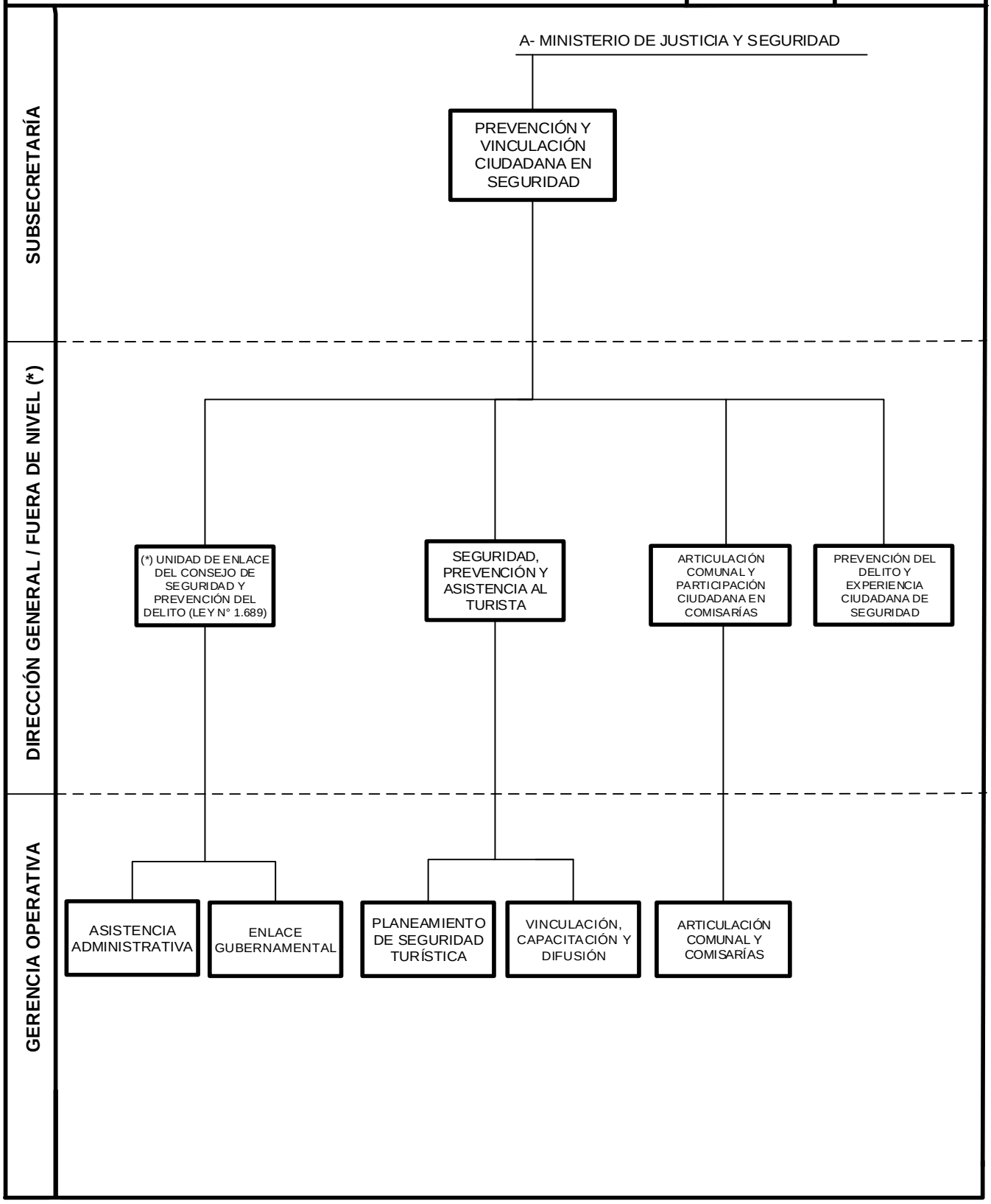

JEFE DE GOBIERNO DE LA CIUDAD AUTÓNOMA DE BUENOS AIRES
MINISTERIO DE JUSTICIA Y SEGURIDAD
SUBSECRETARÍA DE EMERGENCIAS
DIRECCIÓN GENERAL LOGÍSTICA

FECHA APROBACIÓN		
DTO. No		BOL. OFICIAL

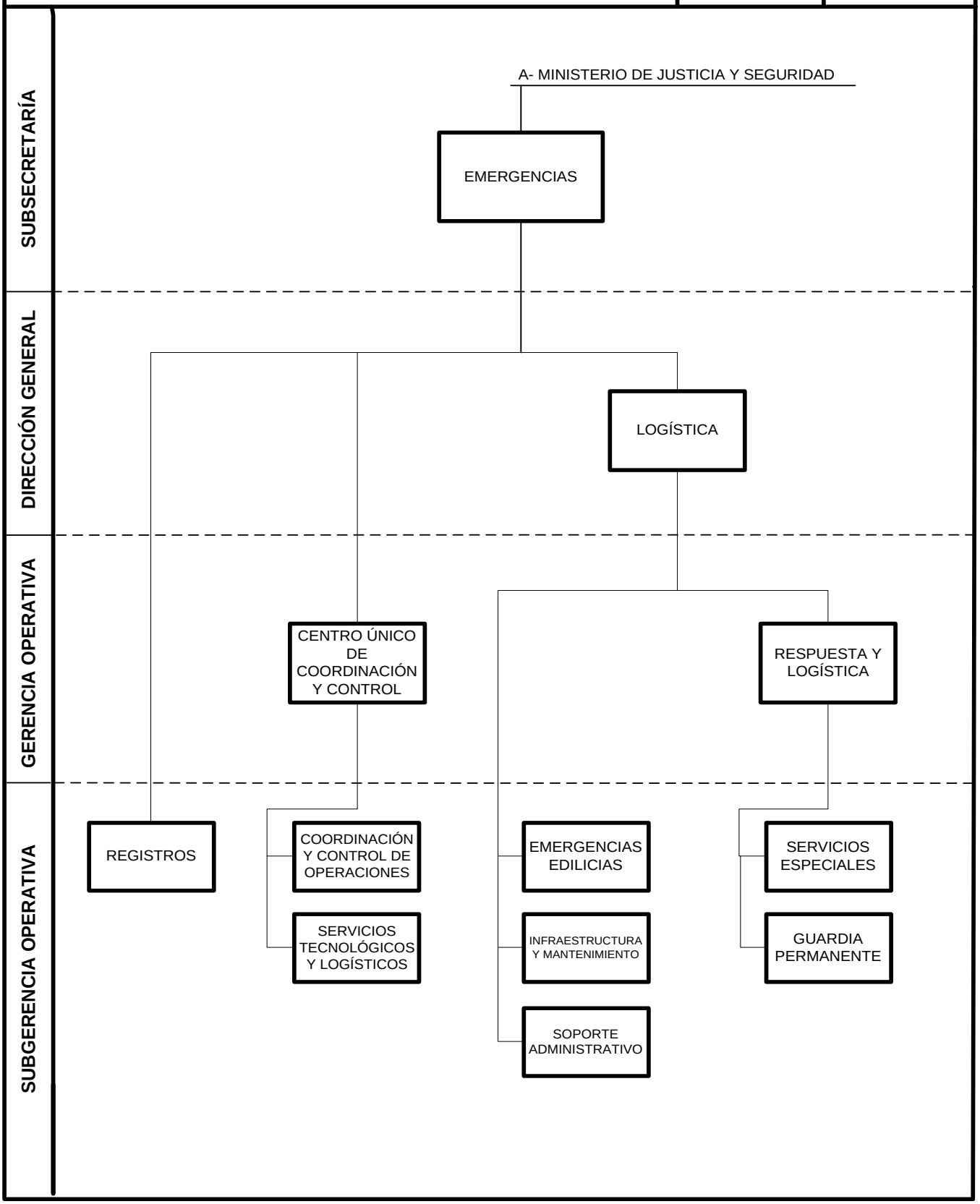

JEFE DE GOBIERNO DE LA CIUDAD AUTÓNOMA DE BUENOS AIRES
MINISTERIO DE JUSTICIA Y SEGURIDAD
SUBSECRETARÍA DE EMERGENCIAS
DIRECCIONES GENERALES GUARDIA DE AUXILIO Y EMERGENCIAS; DEFENSA CIVIL; PLANEAMIENTO DE EMERGENCIA Y COORDINACIÓN DE BOMBEROS

FECHA APROBACIÓN		

DTO.	No	BOL. OFICIAL

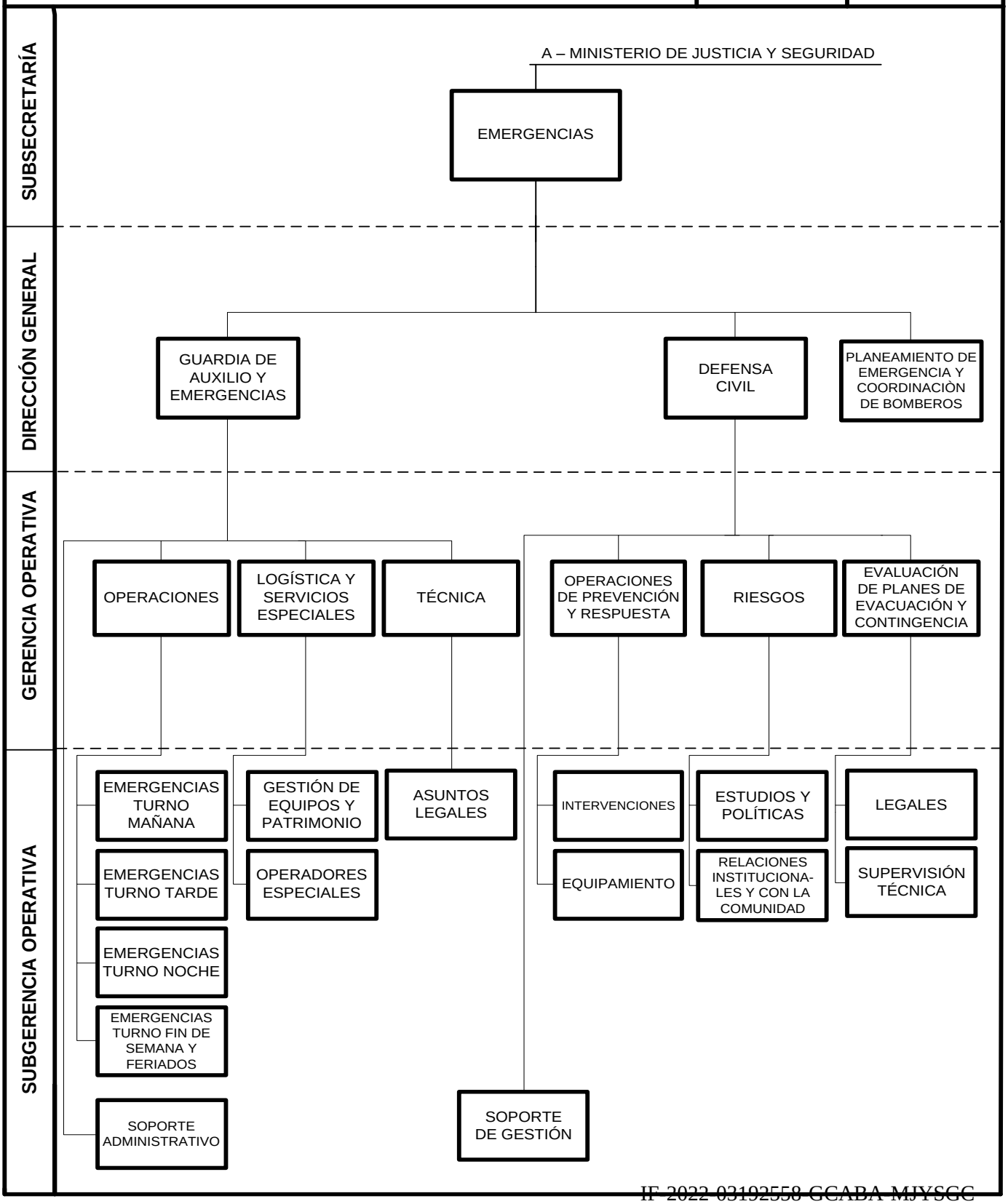

JEFE DE GOBIERNO DE LA CIUDAD AUTÓNOMA DE BUENOS AIRES
MINISTERIO DE JUSTICIA Y SEGURIDAD
SUBSECRETARÍAS DE COORDINACIÓN DE ASUNTOS ESTRATÉGICOS; JUSTICIA
FUERA DE NIVEL UNIDAD DE PROYECTOS ESPECIALES ELECCIONES 2021
DIRECCIONES GENERALES COORDINACIÓN OPERATIVA DE DETENIDOS; VIOLENCIA DE GÉNERO; JUSTICIA, REGISTRO Y MEDIACIÓN

FECHA APROBACIÓN		

DTO. No	BOL. OFICIAL

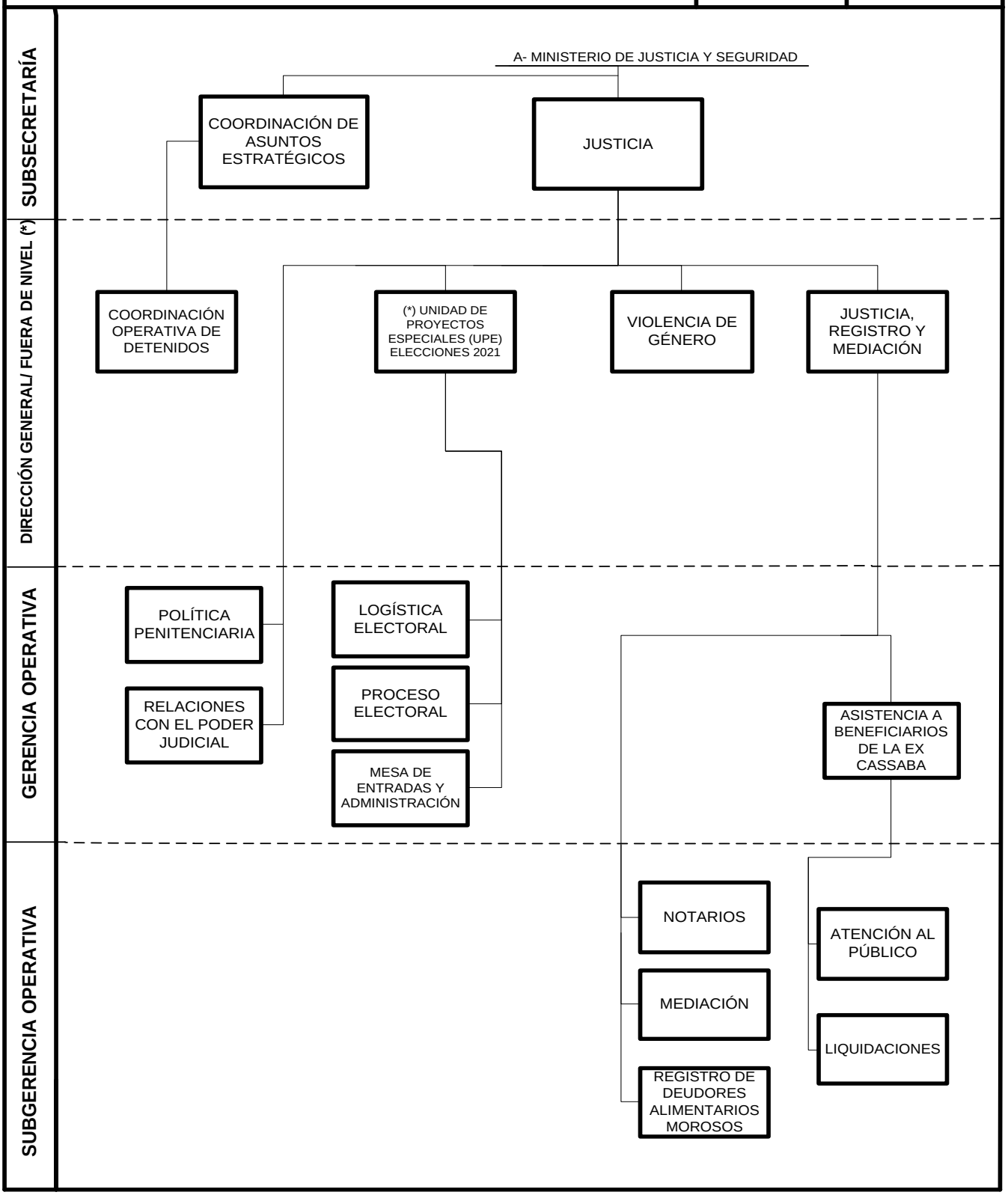

JEFE DE GOBIERNO DE LA CIUDAD AUTÓNOMA DE BUENOS AIRES
MINISTERIO DE JUSTICIA Y SEGURIDAD
SUBSECRETARÍA DE JUSTICIA
DIRECCIÓN GENERAL ADMINISTRACIÓN DE INFRACCIONES

FECHA APROBACIÓN			
DTO.	No	BOL. OFICIAL	

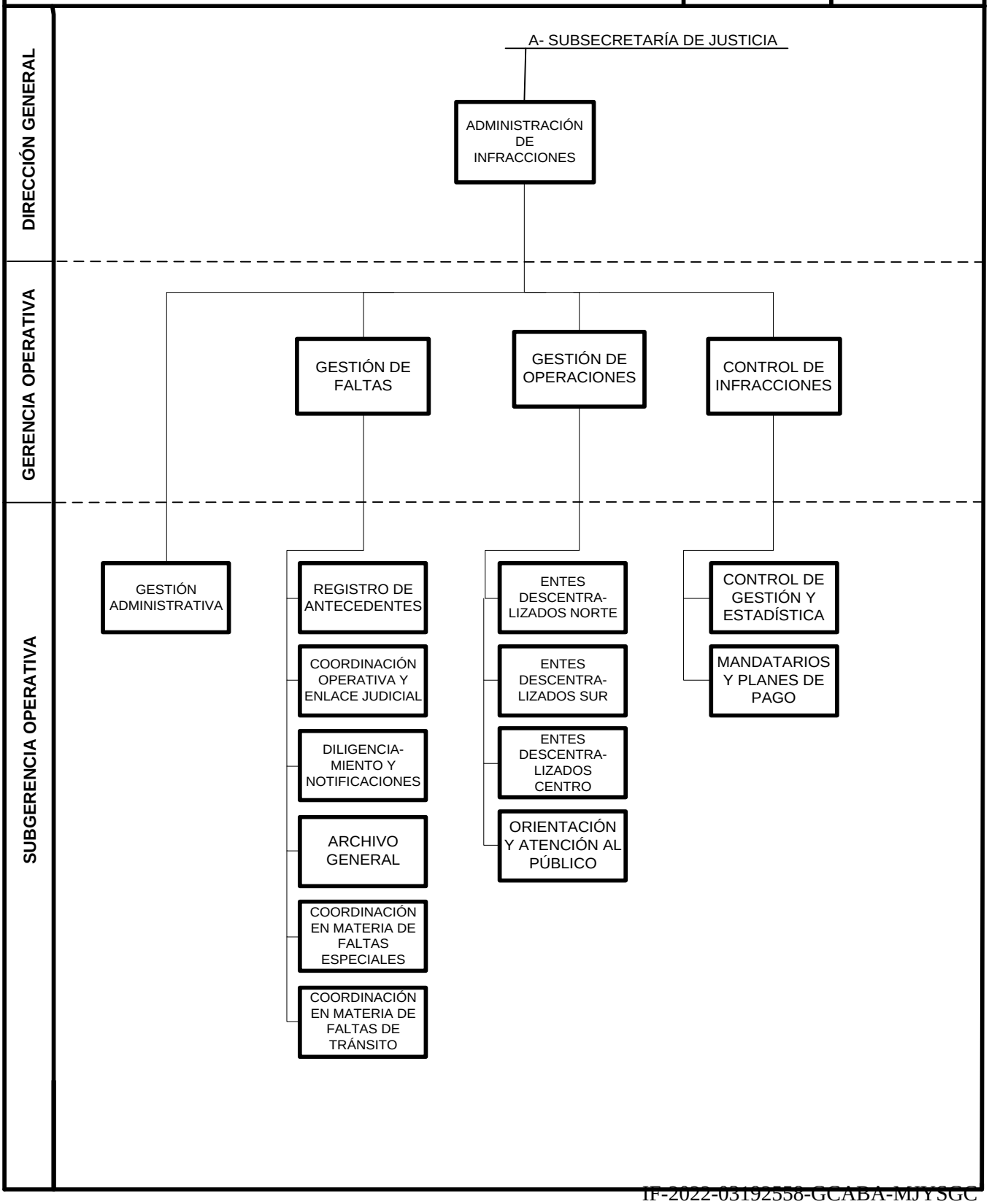

G O B I E R N O DE LA C I U D A D DE B U E N O S A I R E S
"2022 - Año del 40° Aniversario de la Guerra de Malvinas. En homenaje a los veteranos y caídos en la defensa de las Islas Malvinas y el Atlántico Sur"

Hoja Adicional de Firmas
Anexo

Número: IF-2022-03192558-GCABA-MJYSGC

Buenos Aires, Lunes 10 de Enero de 2022

Referencia: Anexo I - Organigrama MJYS - EX-2022-02313467-GCABA-DGTALMJYS

El documento fue importado por el sistema GEDO con un total de 16 pagina/s.

Digitally signed by Comunicaciones Oficiales
DN: cn=Comunicaciones Oficiales
Date: 2022.01.10 12:42:17 -03'00'

MARCELO SILVIO DALESSANDRO
Ministro
MINISTERIO DE JUSTICIA Y SEGURIDAD

Digitally signed by Comunicaciones Oficiales
DN: cn=Comunicaciones Oficiales
Date: 2022.01.10 12:42:17 -03'00'