JEFE DE GOBIERNO DE LA CIUDAD AUTÓNOMA DE BUENOS AIRES
MINISTERIO DE GOBIERNO
PRIMEROS NIVELES

FECHA APROBACIÓN		

DTO.	No	BOL. OFICIAL

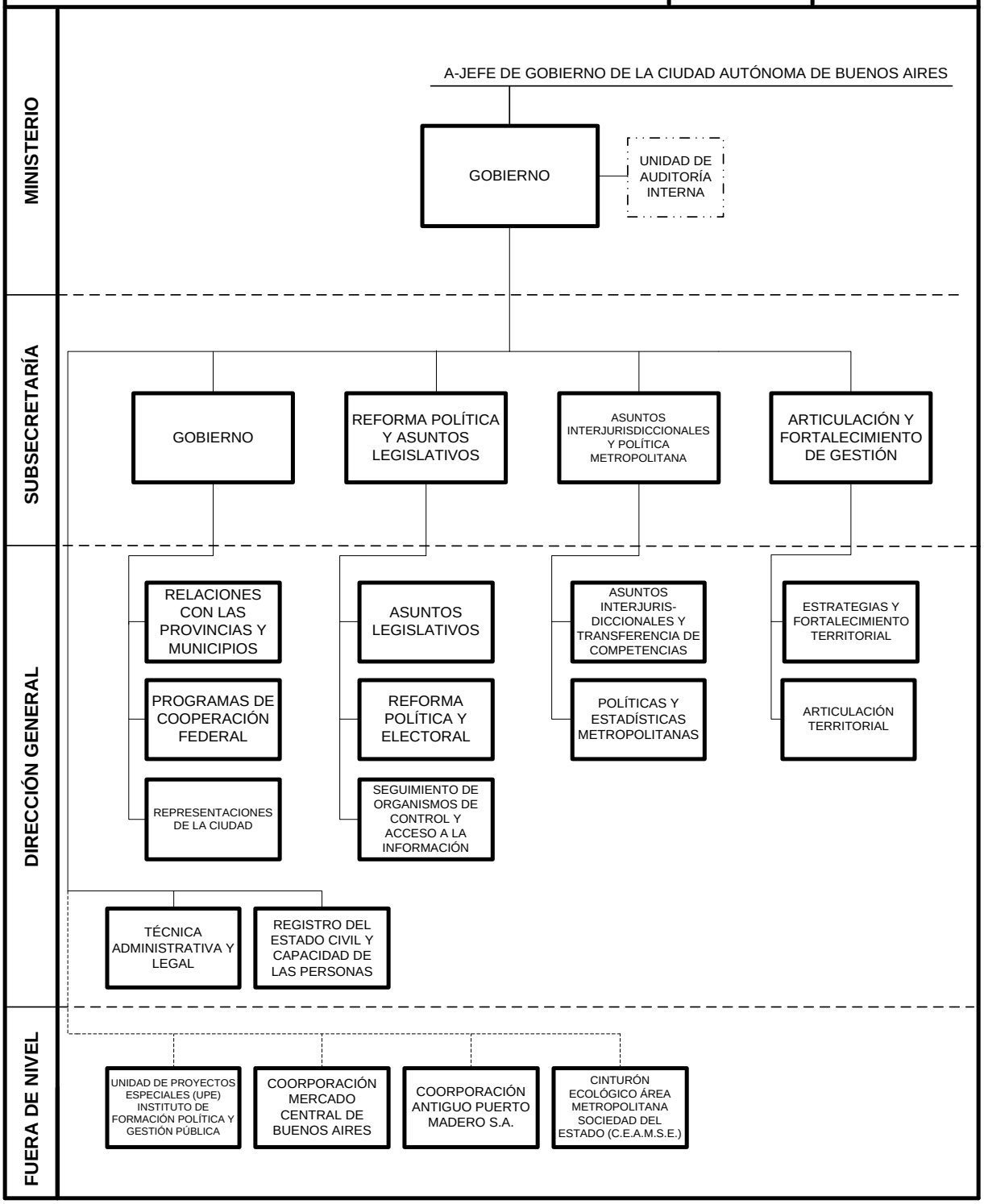

JEFE DE GOBIERNO DE LA CIUDAD AUTÓNOMA DE BUENOS AIRES
MINISTERIO DE GOBIERNO
UNIDAD DE AUDITORÍA INTERNA

FECHA APROBACIÓN		

DTO. No	BOL. OFICIAL

DIRECCIÓN GENERAL

SUBGERENCIA OPERATIVA

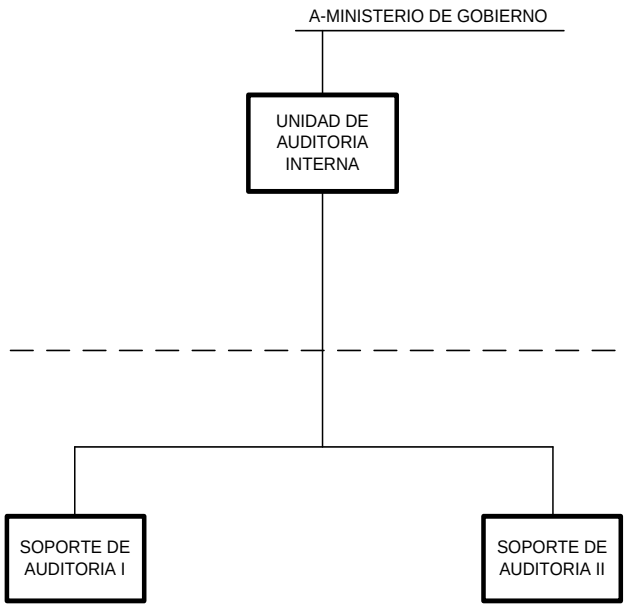

JEFE DE GOBIERNO DE LA CIUDAD AUTÓNOMA DE BUENOS AIRES
MINISTERIO DE GOBIERNO
UNIDAD DE PROYECTOS ESPECIALES (UPE) INSTITUTO DE FORMACIÓN POLÍTICA Y GESTIÓN PÚBLICA

FECHA APROBACIÓN		
DTO.	No	BOL. OFICIAL

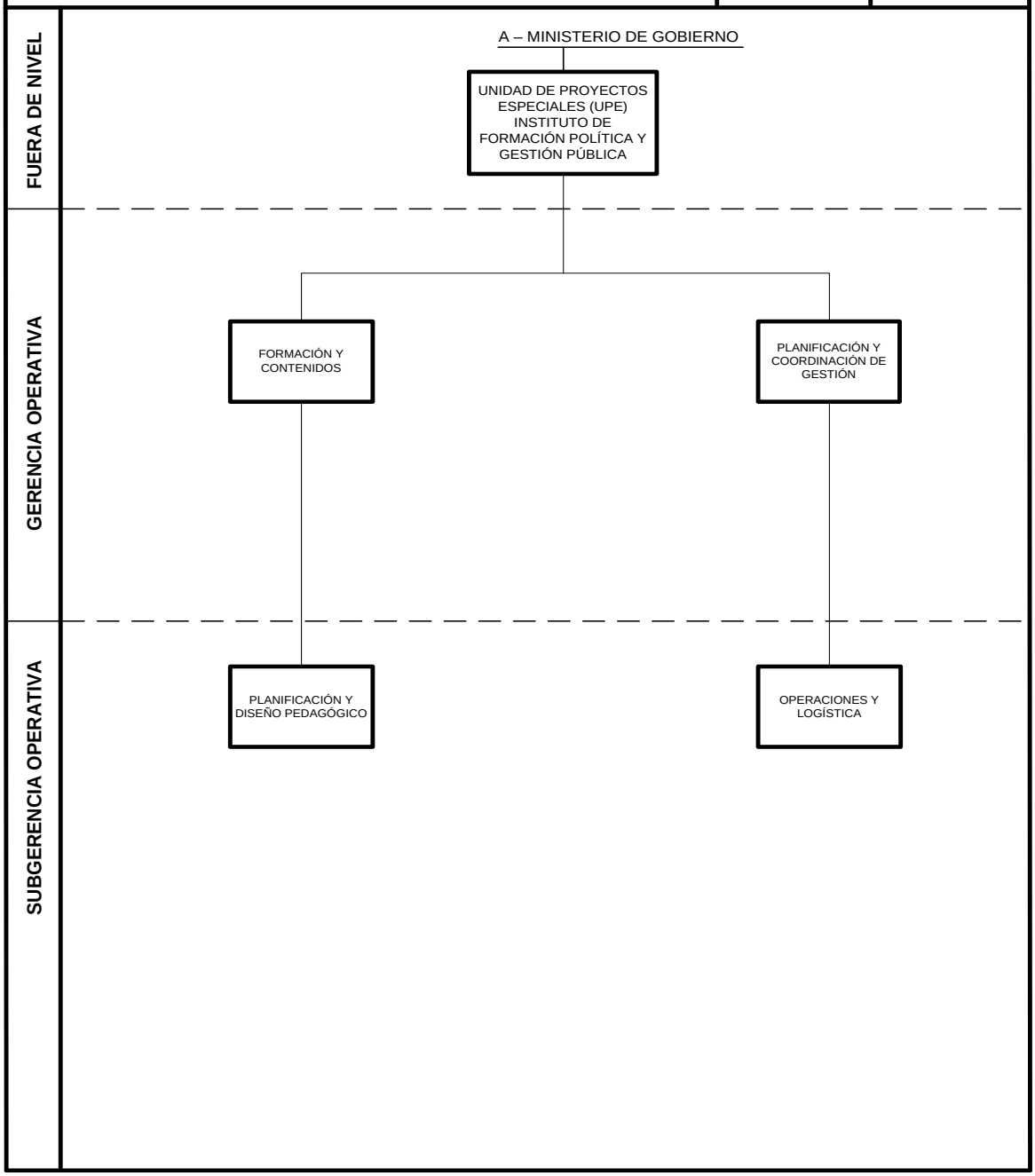

JEFE DE GOBIERNO DE LA CIUDAD AUTÓNOMA DE BUENOS AIRES
MINISTERIO DE GOBIERNO
DIRECCIÓN GENERAL TÉCNICA, ADMINISTRATIVA Y LEGAL

FECHA APROBACIÓN			
DTO.	No	BOL. OFICIAL	

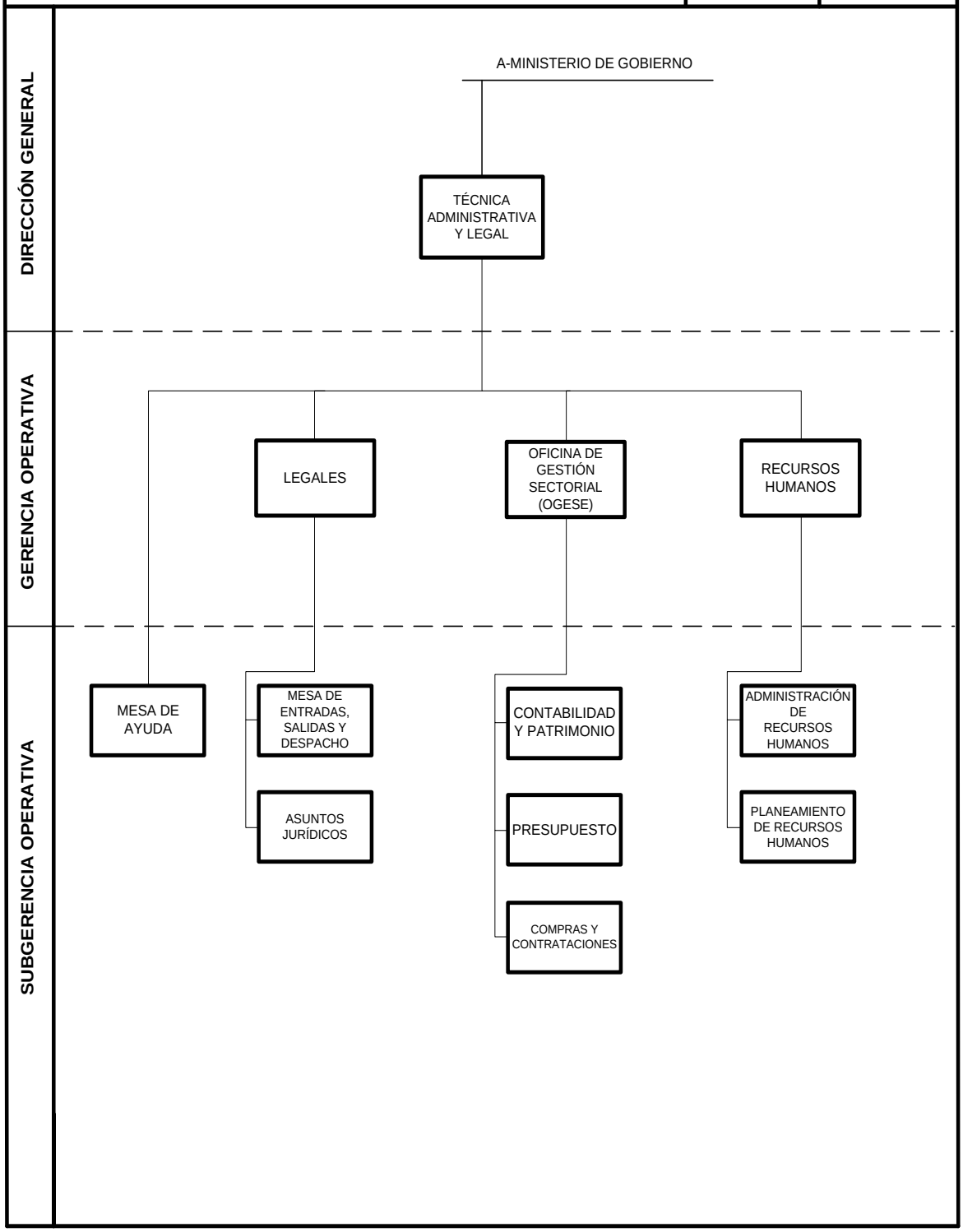

JEFE DE GOBIERNO DE LA CIUDAD AUTÓNOMA DE BUENOS AIRES
MINISTERIO DE GOBIERNO
DIRECCIÓN GENERAL REGISTRO DEL ESTADO CIVIL Y CAPACIDAD DE LAS PERSONAS

FECHA APROBACIÓN		
DTO.	No	BOL. OFICIAL

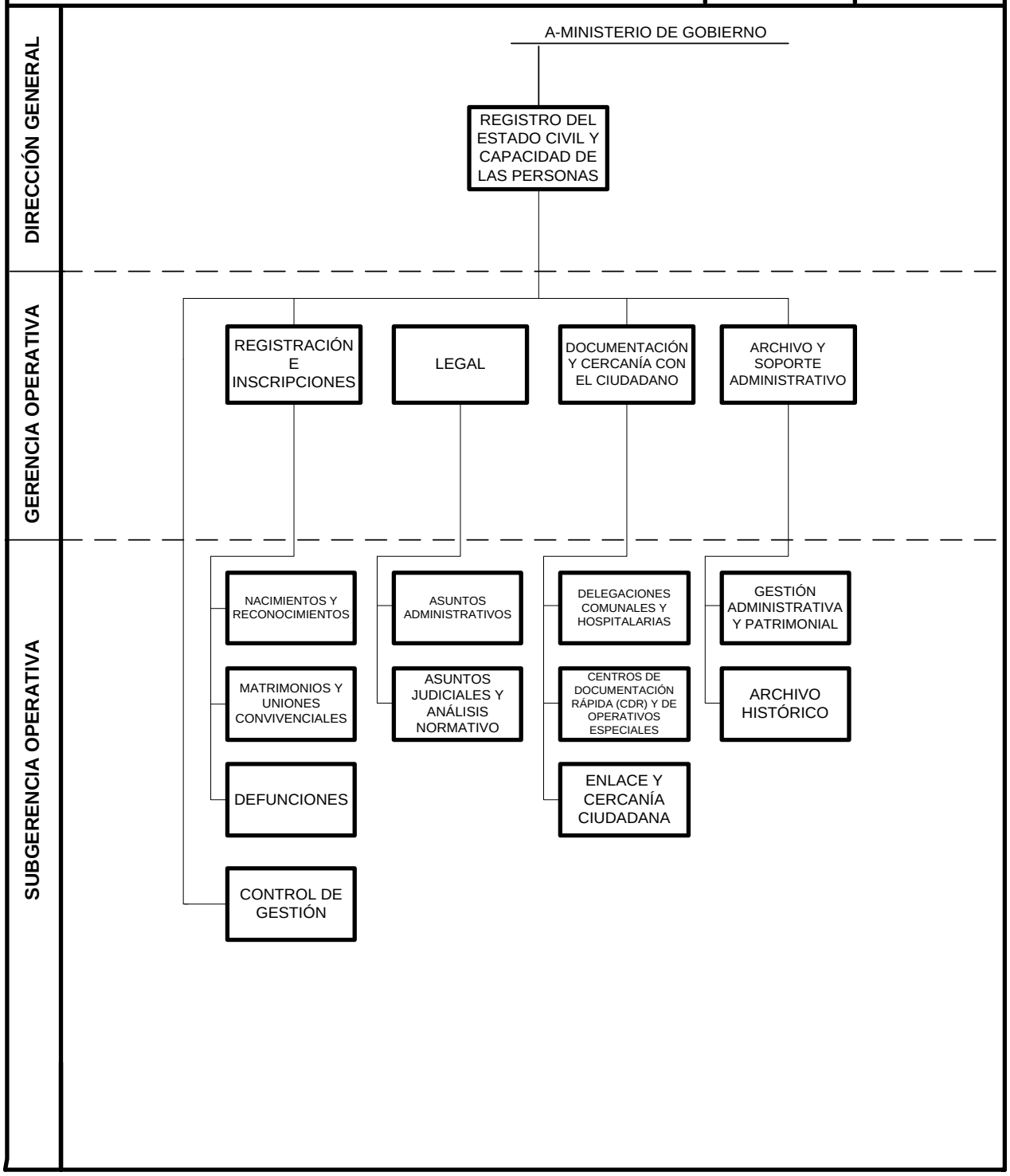

JEFE DE GOBIERNO DE LA CIUDAD AUTÓNOMA DE BUENOS AIRES
MINISTERIO DE GOBIERNO
SUBSECRETARÍA DE GOBIERNO
DIRECCIONES GENERALES PROGRAMAS DE COOPERACIÓN FEDERAL; REPRESENTACIONES DE LA CIUDAD; RELACIONES CON LAS PROVINCIAS Y MUNICIPIOS

FECHA APROBACIÓN		

DTO.	No	BOL. OFICIAL

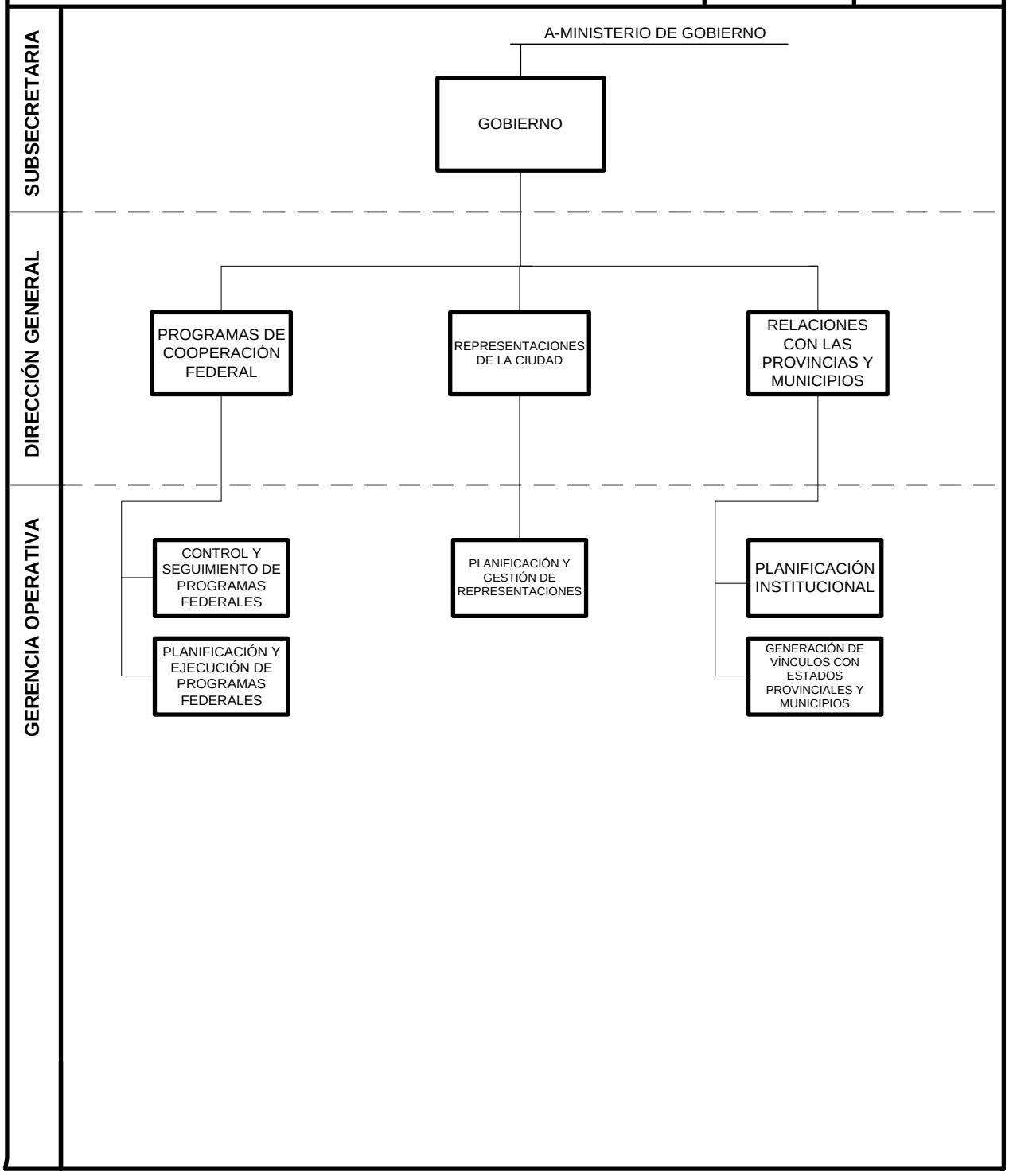

JEFE DE GOBIERNO DE LA CIUDAD AUTÓNOMA DE BUENOS AIRES
MINISTERIO DE GOBIERNO
SUBSECRETARÍA DE REFORMA POLÍTICA Y ASUNTOS LEGISLATIVOS
DIRECCIONES GENERALES ASUNTOS LEGISLATIVOS; REFORMA POLÍTICA Y ELECTORAL; SEGUIMIENTO DE ORGANISMOS DE CONTROL Y ACCESO A LA INFORMACIÓN

FECHA APROBACIÓN		

DTO.	No	BOL. OFICIAL

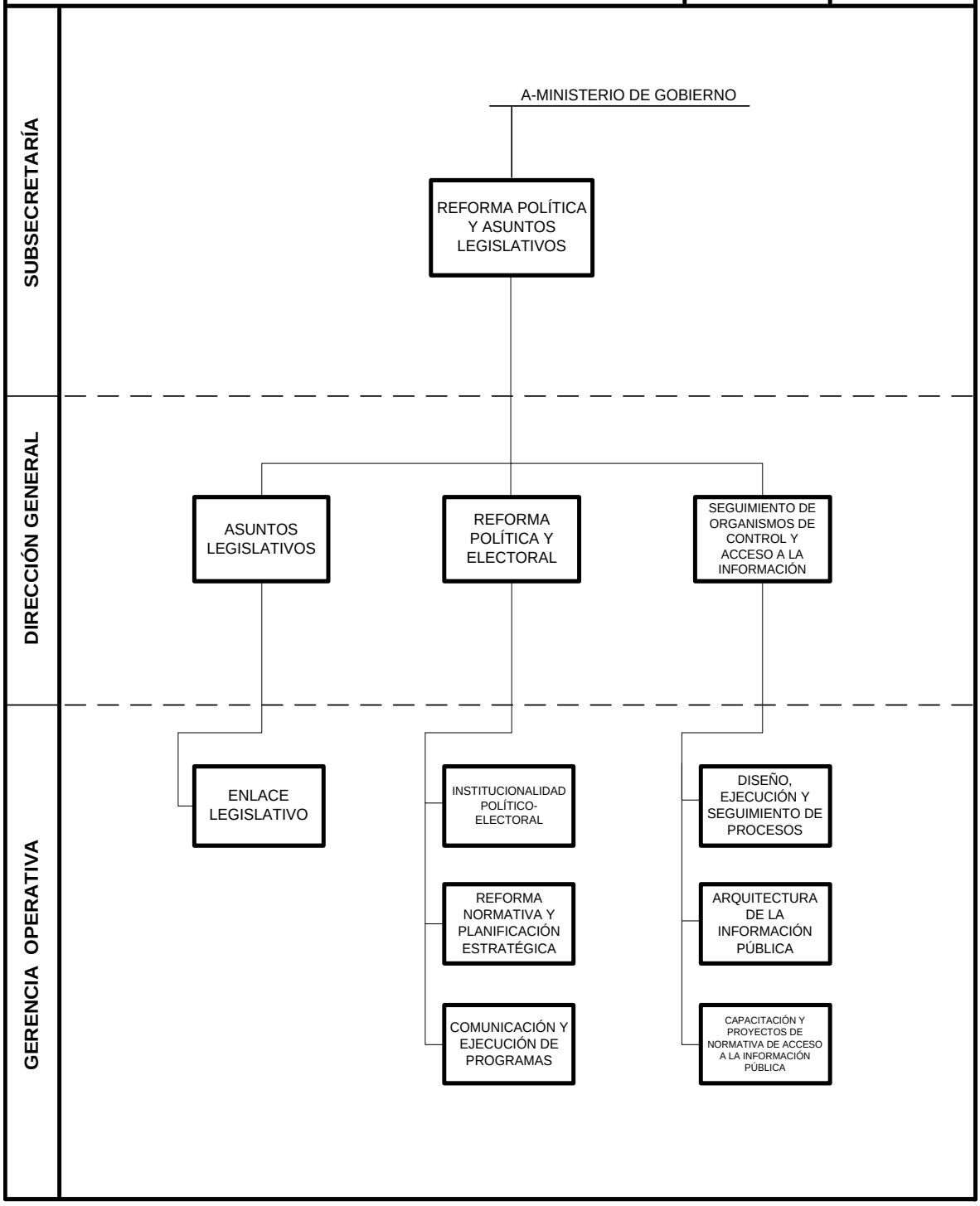

JEFE DE GOBIERNO DE LA CIUDAD AUTÓNOMA DE BUENOS AIRES
MINISTERIO DE GOBIERNO
SUBSECRETARÍA DE ASUNTOS INTERJURISDICCIONALES Y POLÍTICA METROPOLITANA
DIRECCIONES GENERALES ASUNTOS INTERJURISDICCIONALES Y TRANSFERENCIA DE COMPETENCIAS; POLÍTICAS Y ESTADÍSTICAS METROPOLITANAS

FECHA APROBACIÓN		

DTO.	No	BOL. OFICIAL

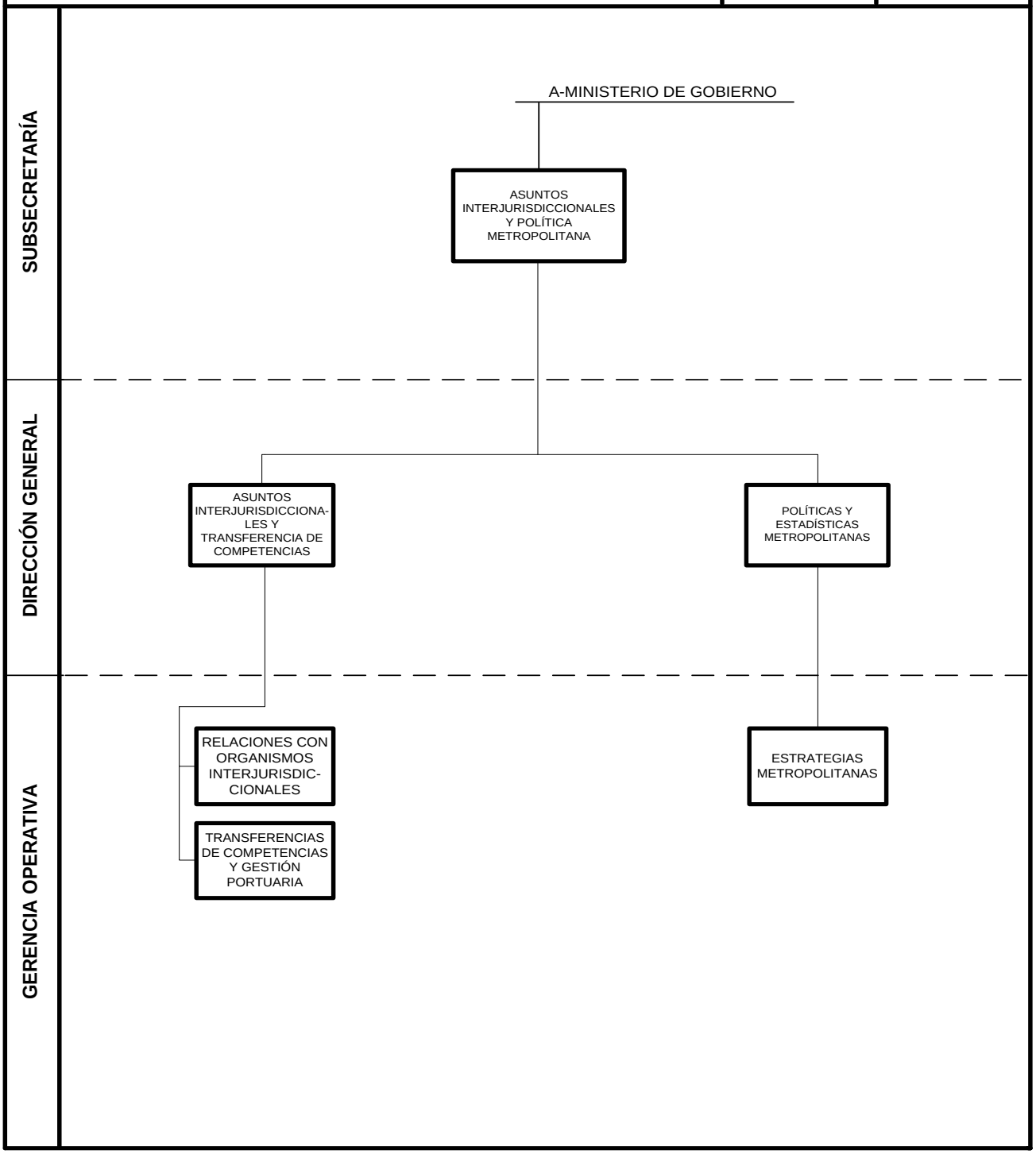

JEFE DE GOBIERNO DE LA CIUDAD AUTÓNOMA DE BUENOS AIRES
MINISTERIO DE GOBIERNO
SUBSECRETARÍA DE ARTICULACIÓN Y FORTALECIMIENTO DE GESTIÓN
DIRECCIONES GENERALES ESTRATEGIAS Y FORTALECIMIENTO TERRITORIAL; ARTICULACIÓN TERRITORIAL

FECHA APROBACIÓN		
DTO.	No	BOL. OFICIAL

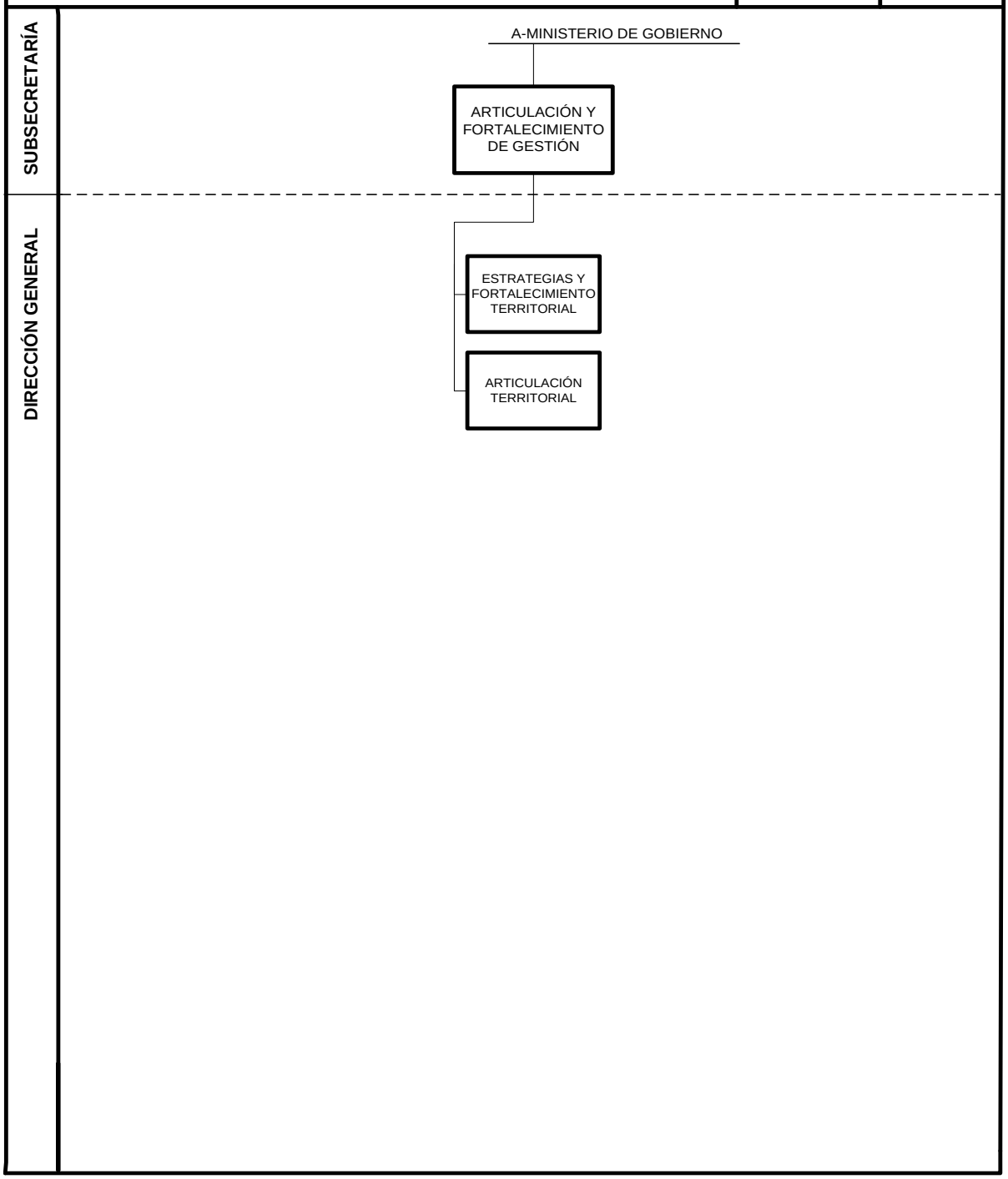

G O B I E R N O DE LA C I U D A D DE B U E N O S A I R E S
"2021 - Año del Bicentenario de la Universidad de Buenos Aires"

Hoja Adicional de Firmas
Anexo

Número: IF-2021-07542507-GCABA-MGOBGC

Buenos Aires, Miércoles 3 de Marzo de 2021

Referencia: Expediente Electrónico N° 4.869.410/GCABA-DGTALGOB/2021.

El documento fue importado por el sistema GEDO con un total de 9 pagina/s.

Digitally signed by Comunicaciones Oficiales
DN: cn=Comunicaciones Oficiales
Date: 2021.03.03 15:49:18 -03'00'

Bruno Guido Screnci Silva
Ministro
MINISTERIO DE GOBIERNO

Digitally signed by Comunicaciones Oficiales
DN: cn=Comunicaciones Oficiales
Date: 2021.03.03 15:49:19 -03'00'