

# Plan Personal

## para el Fortalecimiento y Acreditación de los Aprendizajes

para estudiantes del Ciclo Orientado y del Segundo Ciclo  
de la Educación Técnico Profesional de Nivel Secundario.



Nivel  
Secundario

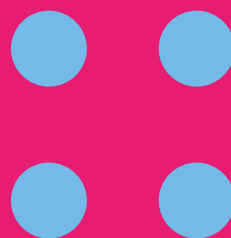



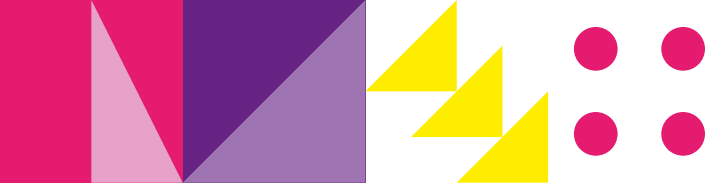

# Plan Personal para el Fortalecimiento y la Acreditación de los Aprendizajes

**NIVEL SECUNDARIO**



**ESCUELA:** \_\_\_\_\_

**AÑO Y DIVISIÓN:** \_\_\_\_\_

**NOMBRE Y APELLIDO DEL/LA ESTUDIANTE:** \_\_\_\_\_

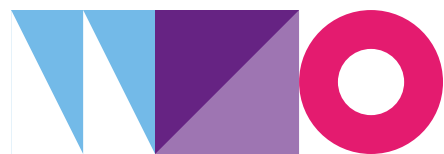

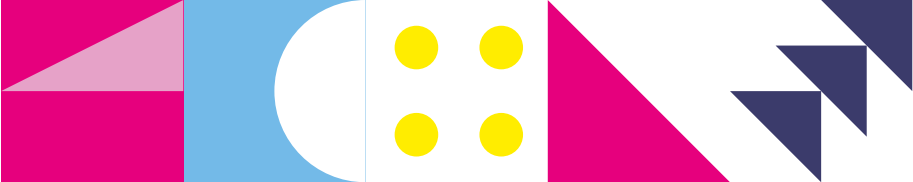

## ¿De qué se trata este Plan Personal?

Es una propuesta elaborada por los/as docentes y/o tutores/as de tu curso con el objetivo de que cuentes con más y mejores oportunidades para:

- aprobar las materias que tenés pendientes de años anteriores.
- reforzar contenidos de materias que estás cursando en este ciclo lectivo.

## ¿Cómo se organiza?

Vas a encontrar toda la información general de tus materias pendientes o a fortalecer en las primeras hojas de este Plan. A partir de esa información, el equipo docente te planteará un plan de trabajo para este año y podrá indicarte que asistas a espacios de apoyo en estos periodos:

- Primer periodo:** mayo - julio
- Segundo periodo:** agosto - octubre
- Tercer periodo:** diciembre - febrero

Vas a ver que este cuadernillo está organizado según esos tres periodos para que puedas organizar tus actividades, registrar avances y actualizar las calificaciones finales en las materias pendientes.

## ¿Cuándo y dónde curso los espacios para fortalecer y/o acreditar mis materias?

Este Plan Personal cuenta con diferentes espacios de apoyo que se organizan en la **Red para el Fortalecimiento y Acreditación de los Aprendizajes**.

Ya sea para las materias pendientes o para las materias que estás cursando este año, en el Plan estará detallado el lugar perteneciente a esta Red al que tenés que asistir, el/la docente que te acompañará en cada materia y en el periodo correspondiente y el/los día/s y el/los horarios en los que tendrás que cursar.

**¡No dudes en consultarles sobre el Plan Personal a tus profes y/o tutores! Estamos todos/as a disposición para acompañarte.**

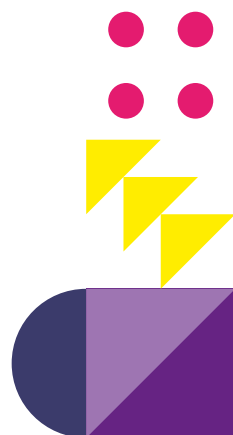

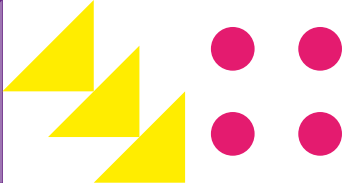

## Información sobre los espacios curriculares a acreditar (pendientes) y propuesta general de recuperación

Espacios curriculares pendientes de acreditación	Año al que corresponde	Periodo de cursada del dispositivo para la acreditación		
		mayo/julio	agosto / octubre	diciembre/febrero

Firma equipo de conducción de la escuela

Firma del/la adulto/a responsable

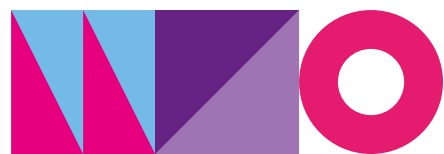



# Primera etapa del Plan Personal

## Mayo a julio



### Agenda semanal de actividades

Junto a tus profesores y/o tutores, podrás completar los horarios de tus clases, de los espacios de fortalecimiento y apoyo en los que vas a participar, indicados por tus docentes en este Plan Personal para cursar en los diferentes periodos (y a medida que te lo vayan comunicando), así como otras actividades que realices y quieras registrar acá.

HORARIO	LUNES	MARTES	MIÉRCOLES	JUEVES	VIERNES	SÁBADO

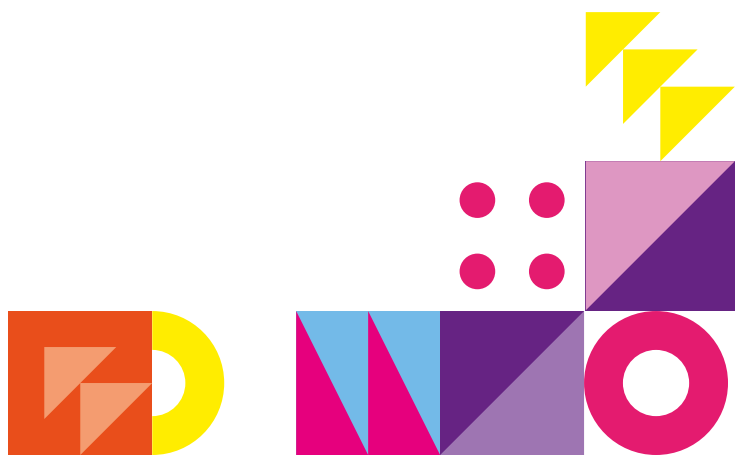



Asignatura: \_\_\_\_\_ Docente a cargo: \_\_\_\_\_

Sede donde participás del acompañamiento: \_\_\_\_\_

Días: \_\_\_\_\_ Horario: \_\_\_\_\_

*El siguiente cuadro lo irás completando en conjunto con el/la docente a cargo del acompañamiento a medida que avances en la cursada y participación.*

Encuentro	Contenido a recuperar	Actividades a realizar	Fecha de entrega/resolución	¿Cumplimentó? (SI/NO)	Observaciones del docente
1					
2					
3					
4					
5					
6					
7					
8					
9					
10					



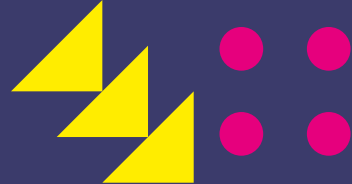

Asignatura: \_\_\_\_\_ Docente a cargo: \_\_\_\_\_

Sede donde participás del acompañamiento: \_\_\_\_\_

Días: \_\_\_\_\_ Horario: \_\_\_\_\_

*El siguiente cuadro lo irás completando en conjunto con el/la docente a cargo del acompañamiento a medida que avances en la cursada y participación.*

Encuentro	Contenido a recuperar	Actividades a realizar	Fecha de entrega/resolución	¿Cumplimentó? (SI/NO)	Observaciones del docente
1					
2					
3					
4					
5					
6					
7					
8					
9					
10					



Asignatura: \_\_\_\_\_ Docente a cargo: \_\_\_\_\_

Sede donde participás del acompañamiento: \_\_\_\_\_

Días: \_\_\_\_\_ Horario: \_\_\_\_\_

*El siguiente cuadro lo irás completando en conjunto con el/la docente a cargo del acompañamiento a medida que avances en la cursada y participación.*

Encuentro	Contenido a recuperar	Actividades a realizar	Fecha de entrega/resolución	¿Cumplimentó? (SI/NO)	Observaciones del docente
1					
2					
3					
4					
5					
6					
7					
8					
9					
10					



# Calificaciones finales

(Periodo de acompañamiento mayo a julio)



*Esta grilla será completada por los/as docentes que te acompañaron en este periodo indicando cómo te fue en cada espacio curricular y ofreciendo algunos comentarios que te permitan seguir fortaleciendo tus aprendizajes o bien valoren tu proceso a lo largo de estos meses.*

Fecha	Espacio curricular	Calificación final (1 al 10)	Comentarios que permitan identificar dificultades y valorar los aprendizajes alcanzados	Firma y aclaración del/la docente a cargo

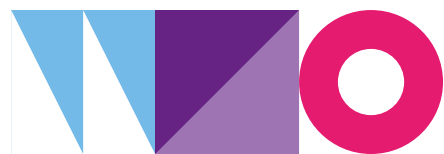







# Segunda etapa del Plan Personal

## Agosto a octubre



### Agenda semanal de actividades

Junto a tus profesores y/o tutores, podrás completar los horarios de tus clases, de los espacios de fortalecimiento y apoyo en los que vas a participar, indicados por tus docentes en este Plan Personal para cursar en los diferentes periodos (y a medida que te lo vayan comunicando), así como otras actividades que realices y quieras registrar acá.

HORARIO	LUNES	MARTES	MIÉRCOLES	JUEVES	VIERNES	SÁBADO

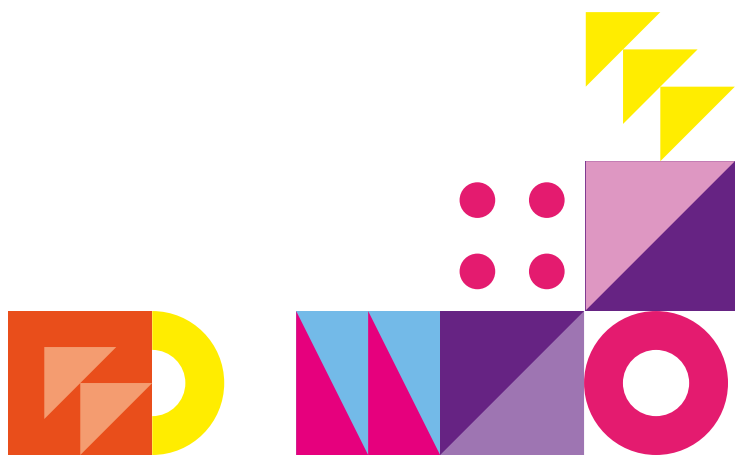



Asignatura: \_\_\_\_\_ Docente a cargo: \_\_\_\_\_

Sede donde participás del acompañamiento: \_\_\_\_\_

Días: \_\_\_\_\_ Horario: \_\_\_\_\_

*El siguiente cuadro lo irás completando en conjunto con el/la docente a cargo del acompañamiento a medida que avances en la cursada y participación.*

Encuentro	Contenido a recuperar	Actividades a realizar	Fecha de entrega/resolución	¿Cumplimentó? (SI/NO)	Observaciones del docente
1					
2					
3					
4					
5					
6					
7					
8					
9					
10					





Asignatura: \_\_\_\_\_ Docente a cargo: \_\_\_\_\_

Sede donde participás del acompañamiento: \_\_\_\_\_

Días: \_\_\_\_\_ Horario: \_\_\_\_\_

*El siguiente cuadro lo irás completando en conjunto con el/la docente a cargo del acompañamiento a medida que avances en la cursada y participación.*

Encuentro	Contenido a recuperar	Actividades a realizar	Fecha de entrega/resolución	¿Cumplimentó? (Si/NO)	Observaciones del docente
1					
2					
3					
4					
5					
6					
7					
8					
9					
10					

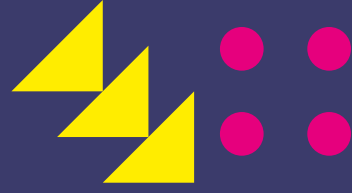

Asignatura: \_\_\_\_\_ Docente a cargo: \_\_\_\_\_

Sede donde participás del acompañamiento: \_\_\_\_\_

Días: \_\_\_\_\_ Horario: \_\_\_\_\_

*El siguiente cuadro lo irás completando en conjunto con el/la docente a cargo del acompañamiento a medida que avances en la cursada y participación.*

Encuentro	Contenido a recuperar	Actividades a realizar	Fecha de entrega/resolución	¿Cumplimentó? (SI/NO)	Observaciones del docente
1					
2					
3					
4					
5					
6					
7					
8					
9					
10					



# Calificaciones finales

(Periodo de acompañamiento agosto a octubre)



*Esta grilla será completada por los/as docentes que te acompañaron en este periodo indicando cómo te fue en cada espacio curricular y ofreciendo algunos comentarios que te permitan seguir fortaleciendo tus aprendizajes o bien valoren tu proceso a lo largo de estos meses.*

Fecha	Espacio curricular	Calificación final (1 al 10)	Comentarios que permitan identificar dificultades y valorar los aprendizajes alcanzados	Firma y aclaración del/la docente a cargo

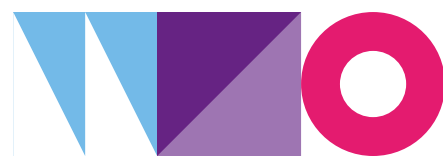









# Tiempo de reflexionar sobre lo recorrido...

Ya participaste de las primeras etapas de tu Plan Personal; es momento de hacer una pequeña pausa y analizar el periodo transitado.

Para esto, te proponemos responder estas preguntas junto con tus docentes o tutores/as que te ayudarán a valorar tus logros y a elaborar estrategias para lograr los objetivos que se plantean en los próximos periodos:

¿Cómo evaluarías tu participación en los espacios de la Red indicados por tus docentes para estas primeras etapas? Podés elegir y escribir palabras que la describan.

¿Qué dificultades surgieron en la cursada de los espacios de la Red en los que participaste? Si lograste identificarlas, pensá y escribí estrategias (que estén a tu alcance) para superar esas dificultades.

¿Conociste o incorporaste alguna estrategia/hábito/práctica de estudio nueva que sea valiosa para sostener en los próximos periodos? Escribí cuáles.

# Tercera etapa del Plan Personal

## Diciembre a febrero



### Agenda semanal de actividades

Junto a tus profesores y/o tutores, podrás completar los horarios de tus clases, de los espacios de fortalecimiento y apoyo en los que vas a participar, indicados por tus docentes en este Plan Personal para cursar en los diferentes periodos (y a medida que te lo vayan comunicando), así como otras actividades que realices y quieras registrar acá.

HORARIO	LUNES	MARTES	MIÉRCOLES	JUEVES	VIERNES	SÁBADO

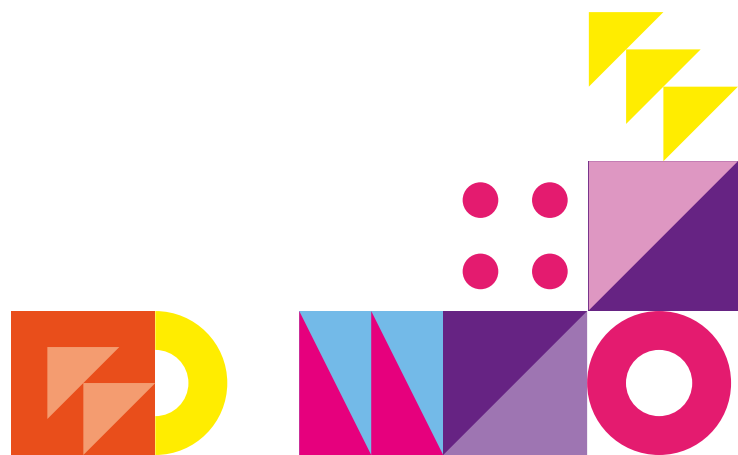





Asignatura: \_\_\_\_\_ Docente a cargo: \_\_\_\_\_

Sede donde participás del acompañamiento: \_\_\_\_\_

Días: \_\_\_\_\_ Horario: \_\_\_\_\_

*El siguiente cuadro lo irás completando en conjunto con el/la docente a cargo del acompañamiento a medida que avances en la cursada y participación.*

Encuentro	Contenido a recuperar	Actividades a realizar	Fecha de entrega/resolución	¿Cumplimentó? (Sí/NO)	Observaciones del docente
1					
2					
3					
4					
5					
6					
7					
8					
9					
10					



Asignatura: \_\_\_\_\_ Docente a cargo: \_\_\_\_\_

Sede donde participás del acompañamiento: \_\_\_\_\_

Días: \_\_\_\_\_ Horario: \_\_\_\_\_

*El siguiente cuadro lo irás completando en conjunto con el/la docente a cargo del acompañamiento a medida que avances en la cursada y participación.*

Encuentro	Contenido a recuperar	Actividades a realizar	Fecha de entrega/resolución	¿Cumplimentó? (Sí/NO)	Observaciones del docente
1					
2					
3					
4					
5					
6					
7					
8					
9					
10					



Asignatura: \_\_\_\_\_ Docente a cargo: \_\_\_\_\_

Sede donde participás del acompañamiento: \_\_\_\_\_

Días: \_\_\_\_\_ Horario: \_\_\_\_\_

*El siguiente cuadro lo irás completando en conjunto con el/la docente a cargo del acompañamiento a medida que avances en la cursada y participación.*

Encuentro	Contenido a recuperar	Actividades a realizar	Fecha de entrega/resolución	¿Cumplimentó? (Sí/NO)	Observaciones del docente
1					
2					
3					
4					
5					
6					
7					
8					
9					
10					



# Calificaciones finales

(Periodo de acompañamiento diciembre a febrero)



Esta grilla será completada por los/as docentes que te acompañaron en este periodo indicando cómo te fue en cada espacio curricular y ofreciendo algunos comentarios que te permitan seguir fortaleciendo tus aprendizajes o bien valoren tu proceso a lo largo de estos meses.

Fecha	Espacio curricular	Calificación final (1 al 10)	Comentarios que permitan identificar dificultades y valorar los aprendizajes alcanzados	Firma y aclaración del/la docente a cargo

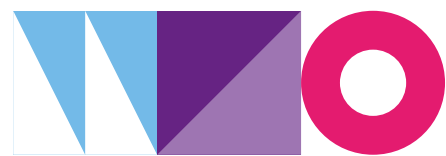









# Finalización del Plan Personal



*(Para ser completado en febrero luego de las mesas de exámenes de febrero/marzo).*

Luego de haber transitado los cuatro periodos y el Plan Personal propuesto por tus docentes para este año, completá el siguiente cuadro, si es que aún te quedan materias pendientes de acreditación.

Esta información será fundamental para que la escuela pueda seguir acompañándote de manera personalizada en los próximos periodos.

Espacio curricular pendiente	Año al que corresponde

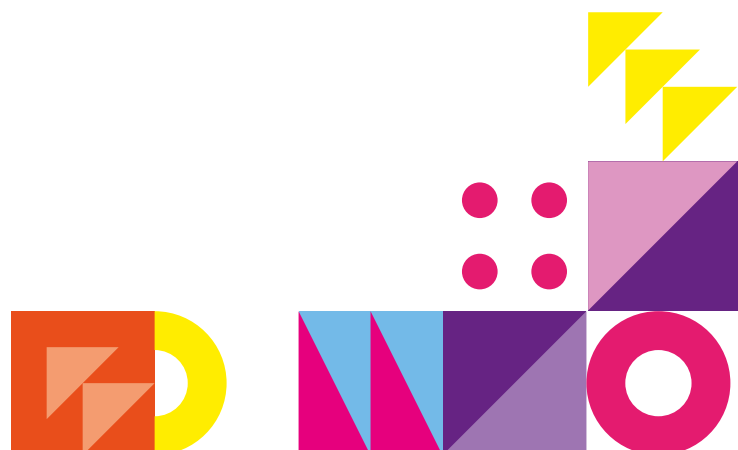



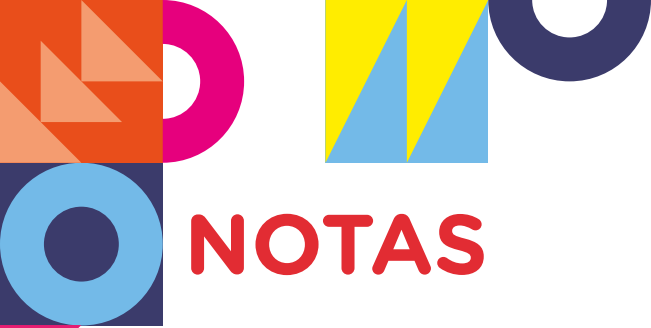

A series of horizontal red lines providing a space for writing notes.

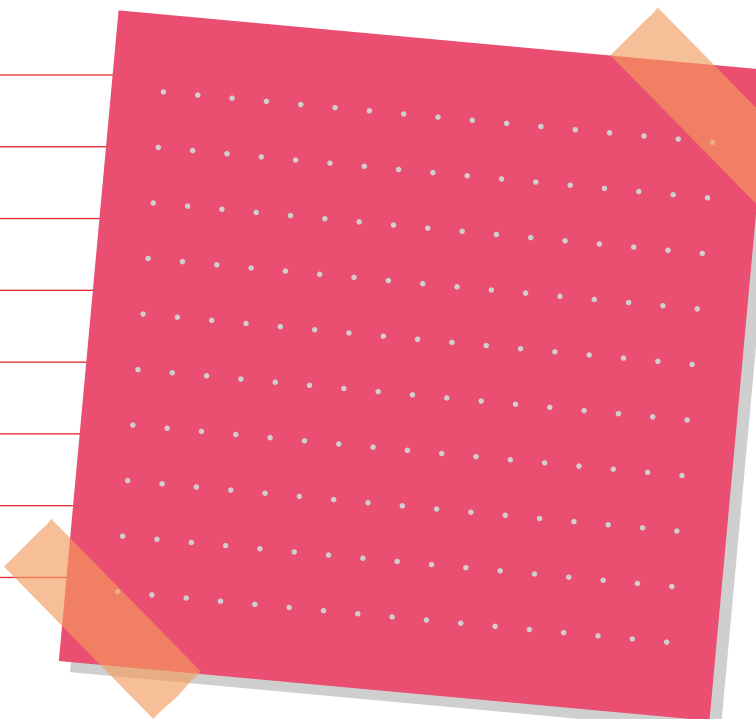







BA





GOBIERNO DE LA CIUDAD DE BUENOS AIRES  
"1983-2023. 40 Años de Democracia"

**Hoja Adicional de Firmas**  
**Anexo**

**Número:**

Buenos Aires,

**Referencia:** ANEXO II

---

El documento fue importado por el sistema GEDO con un total de 36 pagina/s.